

Gyűjtő: SM. TERVEZŐ VALL.  
Gyűjtés ideje: 1972.

TART.: NÉPI MŰEMLEKÉLFELMÉRÉSI DOKUMENTÁCIÓ

SZILVÁSSZENTMÁRTON, FŐ U. 74.

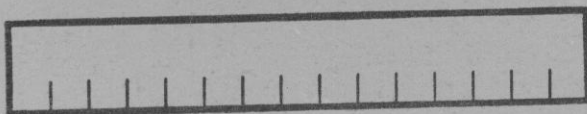

FOLKORAJZI MUTATÓ: SZILVÁSSZENTMÁRTON

SZAKMUTATÓ: X. XXXIII,3

LELTÁROZÁS:



ÁTVEZETVE AZ EGYSEBES LTK. 2102 - N TETELE ALÓL.

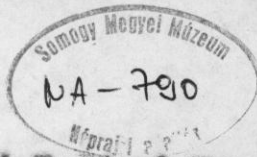

Somogy megyei Tanácsai Tervező Vállalat  
Kaposvár, Rákóczi tér 12/a.  
Telefon: 14-120.

Jelszám: 9040

KÜLZETLAP

A SZILVÁSSZENTMÁRTON P6 utca 74 szám alatti népi lakóépület  
felmérési tervdokumentációjához.

Felmérte :

SZABÓ TÜNDE  
Szabó Tünde

MAGYAR GABRIELLA  
Magyar Gabriella

Egyed Zoltán  
Egyed Zoltán

Irodavezető :

KAMPIS MIKLÓS  
Kampis Miklós

Főmérnök :

MÓRING EDE  
Móring Ede

Igazgató :

SZIGETVÁRI GYÖRGY  
Szigetvári György

A dokumentáció lapszáma: . . . 6 . . . db gépelt lap

. . . 6 . . . db fénymásolt lap

Összesen: . . . 12 . . . db lap

Kaposvár, 1972. VIII.25.



Somogy megyei Tanácsai Tervező Vállalat  
Kaposvár, Rákóczi tér 12/a.  
Telefon: 14-120.

TARTALOMJEGYZÉK

A Szilvásszentmárton Fő utca 74 szám alatti népi lakóépület  
felmérési tervdokumentációjához.

- 1./ Kiszetlap
- 2./ Tartalomjegyzék
- 3./ Mészaki leírás
- 4./ Fényképjegyzék
- 5./ Mellékletek :

|       |                   |       |
|-------|-------------------|-------|
| É - 1 | Helyszínrajz      | 1:500 |
| É - 2 | Alaprajz          | 1:50  |
| É - 3 | Metszet           | 1:50  |
| É - 4 | Nyugati homlokzat | 1:50  |
| É - 5 | Déli homlokzat    | 1:50  |
| É - 6 | Északi homlokzat  | 1:50  |

Fényképfelvételek



Somogy megyei Tanácsai Tervező Vállalat  
Kaposvár, Rákóczi tér 12/a.  
Telefon: 14-120.

### MŰSZAKI LEÍRÁS

A Sallvác-szentmárton P6 utca 74 szám alatti népi lakóépület  
felmérési dokumentációjához.

#### 1./ Története :

A lakóépület jelenlegi tulajdonosa

Az épület a hivatalos Műemlékjegyzék szerint VK, városképi  
jelentőségű.

Eltérően a jellegzetes szelici talpacsházaktól, az az épület  
már téglából készült, szép, íves arkádsoros tornáccal a  
déli oldalon.

Téglából falazott oromfallal épült, a múlt század végére  
datáljuk építési idejét.

#### 2./ Az épület leírása:

Az épület nagyméretű lakóház. Három helyiségből áll, szobá-  
ból - konyhából - kamrából.

A konyha eredetileg füstökonyha volt, de átalakították.



Az épület kelet - nyugat irányu hossz tengelyű, déli oldalon íves kiképzésű, falasott mellvéddel épült tornác kíséri. Valószínű, hogy eredetileg a kamra előtt is végig futott a tornác, így eredetileg hat íve lehetett. Mindez csupán feltételezés, de ezt bizonyítja a negyedik csonka ív is.

Fal szerkezete : 55 cm vts, nagyméretű téglából falazva, téglalaposással.

Tető szerkezete : kőgerenda, fa nyereg tető, utcai homlokzat felől félkonttyal, szupfedéssel.

Padlóburkolat: homokba ágyazott lap tégla burkolat, tornácban dűngölt föld.

Földén: mestergereadás porföldön, agyagtapasztással.

Nyílászárók: eredetiek, fából készültek.

### 3./ Az épület állapota:

Felmérésünk idején az épület gyakorlatilag már rombadült állapotban volt. Életveszélyes körülmények között lehetett csak mérni. Tulajdonosa teljesen orcsára hagyta, másik házában lakik.

Az épület védettsége az OMF határozata alapján 1972. júliusában megszűnt.

### 4./ Belső berendezése:

A ház teljesen üresen áll, összedőlése előtt a tulajdonos minden elmozdithatót eltávolított belőle.



5./ Környezete :

Az épület a Fő utca keleti oldalán helyezkedik el, az utca felé emelkedő lejtős telken padlóvonala sokkal lejjebb van az utca szintjénél. Valószínűen nagygazda - épület volt, erre utal a nagyméretű telke és a néposabb gazdára valló téglaeépület is.

A telken öreg gyümölcsfák állnak.

A melléképületek is romos állapotban vannak.

Az épület védettségének megszűnésével Szilvásszentmártonban nem maradt egyetlen védett épület sem.-

6./ A felmérés körülményei:

A felmérést három személy végezte. A felmérést nagy mértékben zavarta, hogy az épület majdnem teljesen összeesett. Tetőszerkezete, földéne beszakadt, falai kidőltek, régóta gazda nélkül, elhagyottan áll.

Mérési eszközök: 30 m-es acél mérőszalag, 2 m-es összehajtható mérőléce és az épületről készített fényképfelvételek.



IV/67/3



|   |      |                     |            |
|---|------|---------------------|------------|
| SOMOGY MEGYEI TŰZVÉDELMI TERVIZŐ VÁLLALAT<br>KAPJAVAR FŐUTCA TER 12/5 TELEFON 1120 14-154 |      |                     | MÉRESKÖZ   |
| NÉPI MŰEMLEK FELMÉRÉS   |      |                     | E-1        |
| SZILVÁSSZENTMÁRTON FŐ U. 74.  |      | 0,30 m <sup>2</sup> | 1:500      |
| HELYSZINRAJZ  |      | 9040                |            |
|   |      | MF                  | 1972 VIII  |
| Egyed   | Z-NE | MAGYAR G            | SZABÓ I    |
|   |      |                     | KAMPIS M   |
|   |      |                     | MÓRING E   |
|   |      |                     | SZIGETVÁRI |





IV/67/4

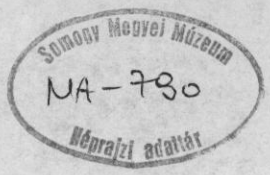

SOMOGY MEGYEI MÚZEUM ÉRTÉKELÉSE

E-2

NÉPI MŰEMLEK FELMÉRÉS

SZILVÁSSZENTMÁRTON FŐ U. 74.

0,30 m<sup>2</sup>

1:50

ALAPRAJZ

9040

MF

1972 VIII.

Egyed Mel, Magyar G. Szabo T, Kampis M, Moring E, Szigetvári

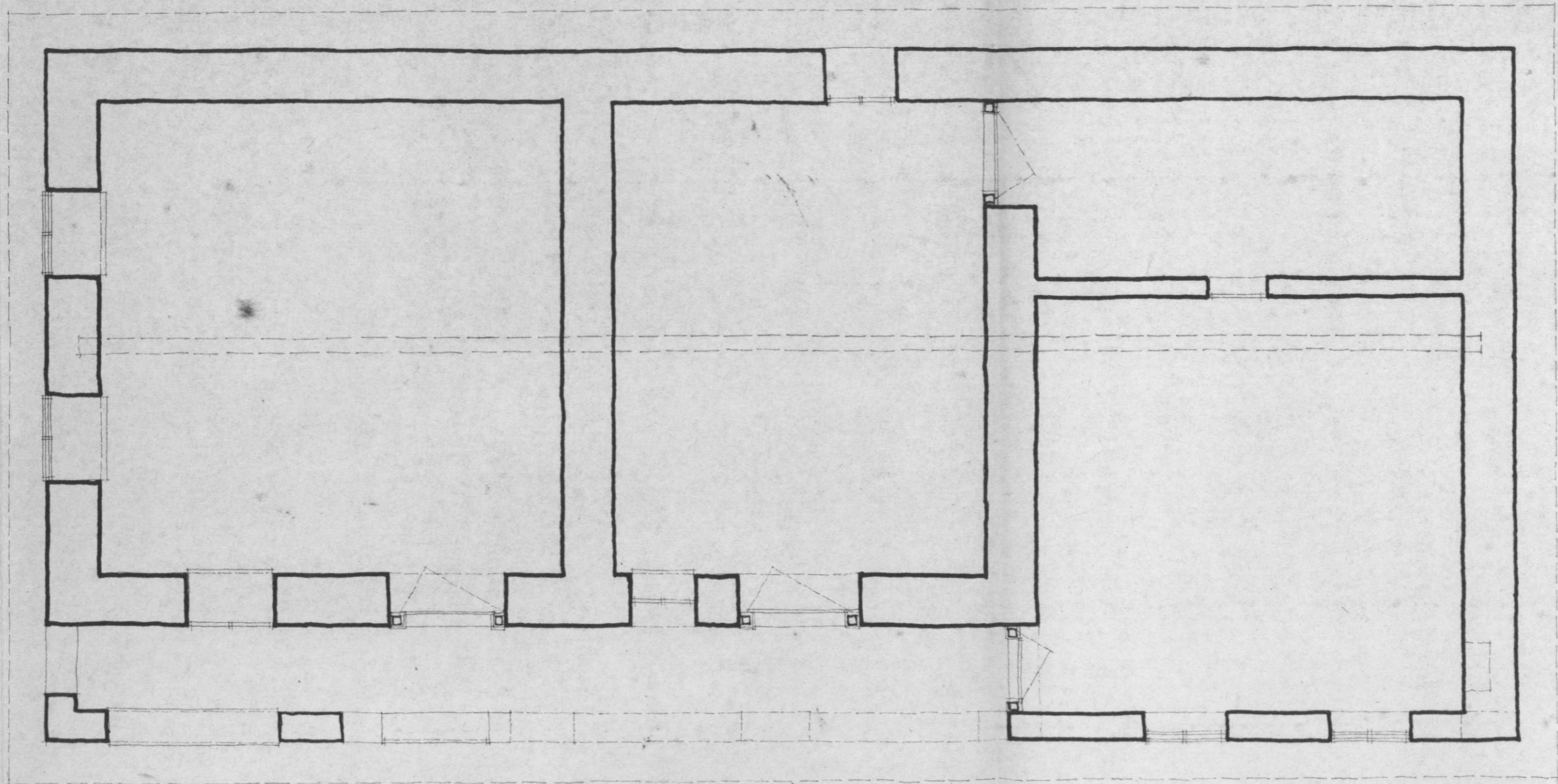

IV/67/5.

Somogy Megyei Múzeum  
NA-990  
Réprajzi osztály

|  |  |  |            |            |
|--|--|--|------------|------------|
| SOMOGY MEGYEI TANÁCSI TERVEZŐ VÁLLALAT |  | KAPOSVÁR BAYZSÁNYI UTCA 12. TEL: 41-100 44-104 |            | E-3        |
| NÉPI MŰEMLEK FELMÉRÉS                  |  |  |            |            |
| SZILVÁSSZENTMÁRTON FŐ U. 74.           |  | 0,30 m <sup>2</sup>                            | 1:50       |            |
| METSZET                                |  | 9040   |            |            |
| EGYED Z-NE                             |  | MF   | 1972 VIII. |            |
| MAGYAR G SZABÓ I.                      |  | KAMPIS M.                                      | MÖRING E   | SZIGETVÁRI |

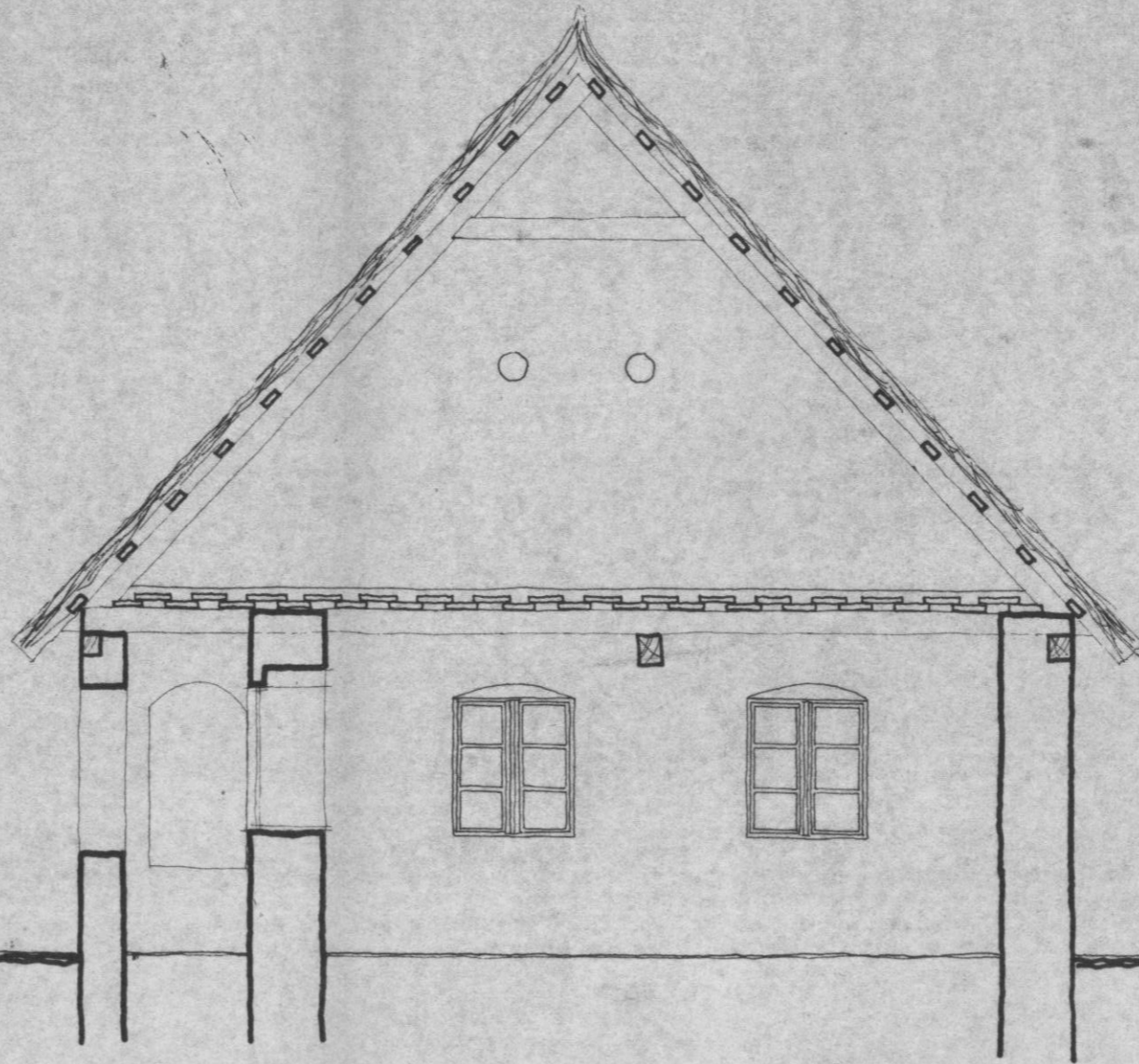

1967/6.  
Somogy Megyei Múzeum  
NA-790  
Néprajzi aratór

E-4

NÉPI MŰEMLEK FELMÉRÉS

SZILVÁSSZENTMÁRTON FŐ U. 74.

0,30 m<sup>2</sup>

1:50

NYUGATI HOMLOKZAT

9040

MF

1972 VIII.

Egyed. And.  
Egyed. ZNE

MAGYAR G

SZABÓ T

KAMPIS M

MÓRING E SZIGETVÁRI

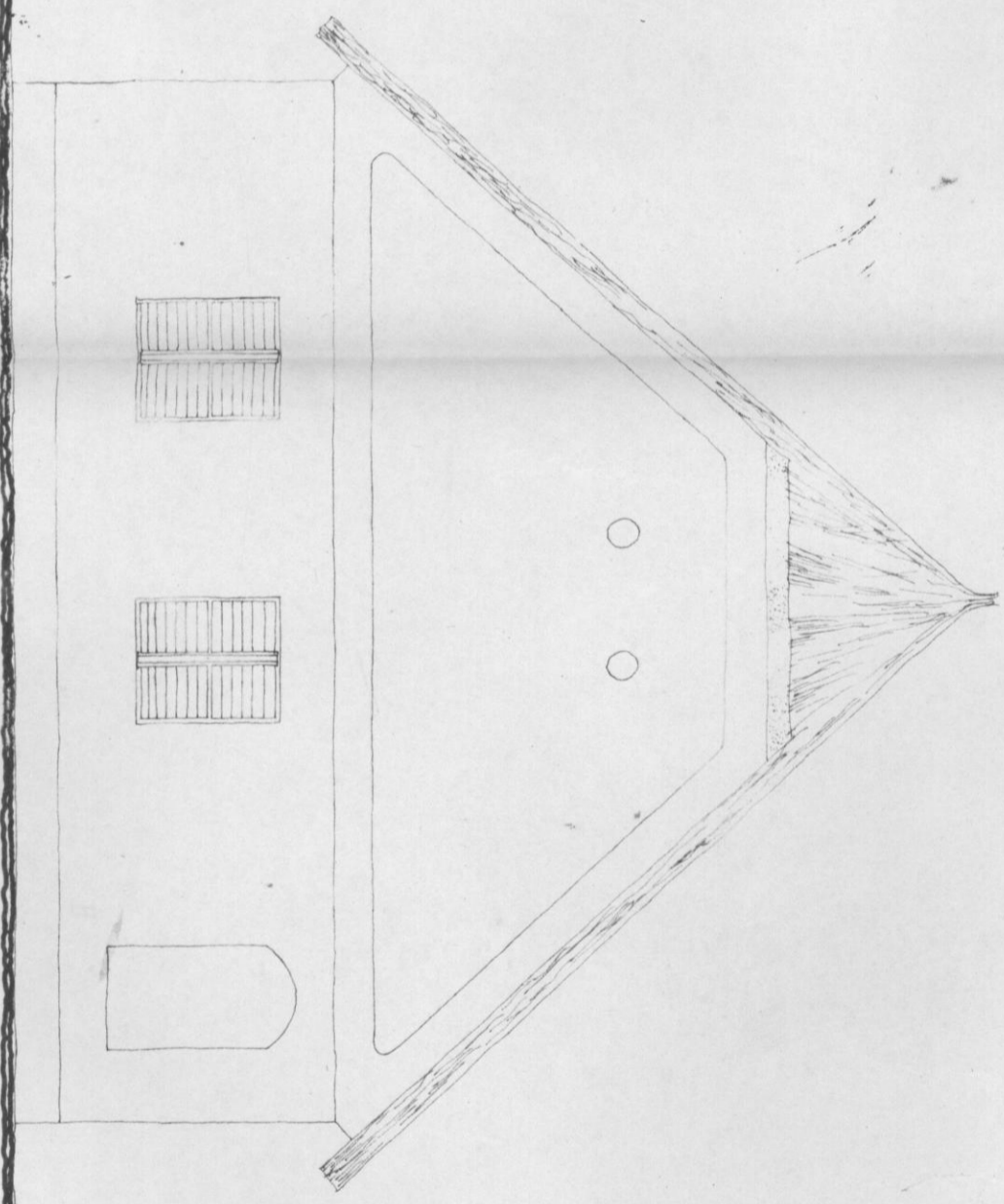

IV/67/7.

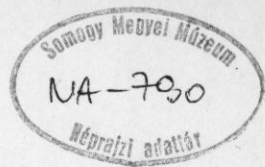

|                            |                  |                     |                    |
|----------------------------|------------------|---------------------|--------------------|
| SOMOGY MEGYEI MÚZEUM       |                  | E-5                 |                    |
| NÉPI MŰEMLÉK FELMÉRÉS      |                  |                     |                    |
| SZILVÁSSZENTMÁRTON FŐ U 74 |                  | 0,30 m <sup>2</sup> | 1:50               |
| DÉLI HOMLOKZAT             |                  | 9049                |                    |
|                            |                  | MF                  | 1972 VIII.         |
| Egyed. Cse.                | MAGYAR G         | KAMPIS M            | MÖRING E SZIGETVÁR |
| EGYED ZNE                  | MAGYAR G SZABÓ I | KAMPIS M            | MÖRING E SZIGETVÁR |

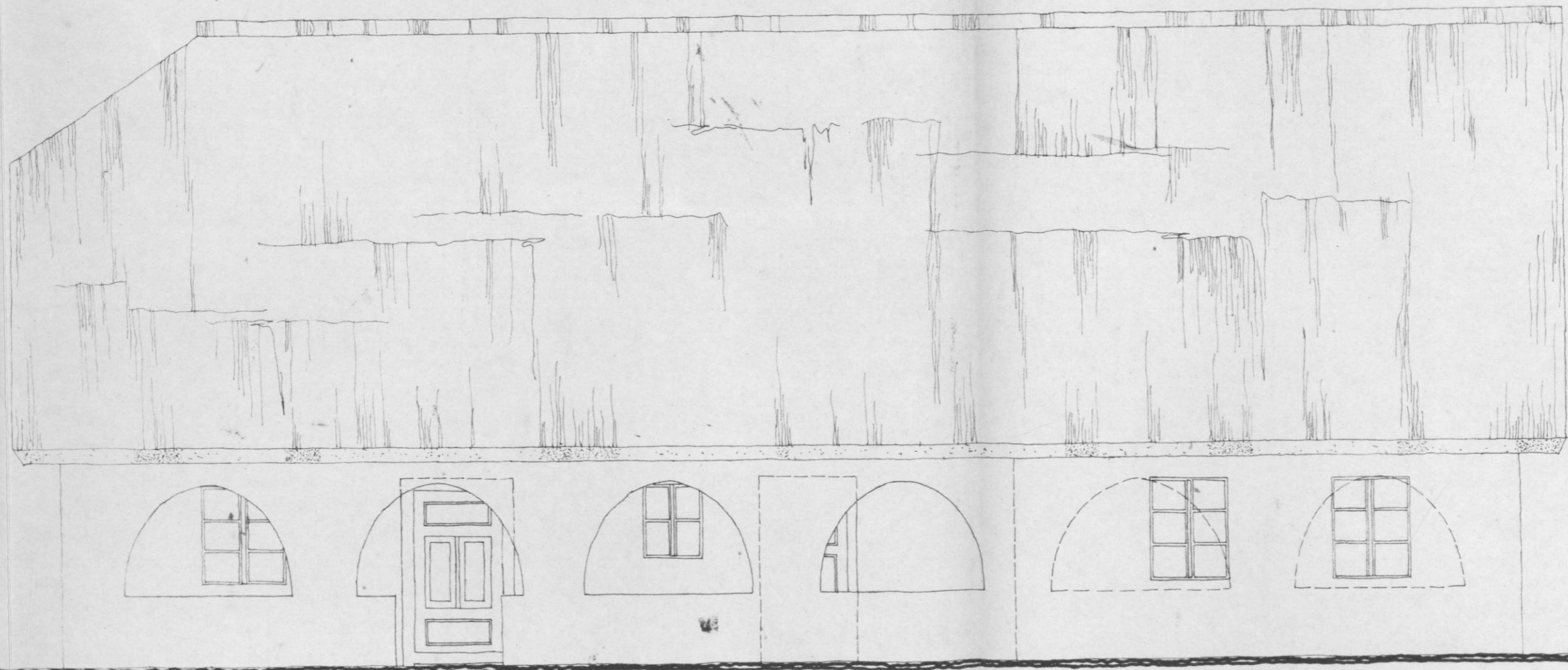



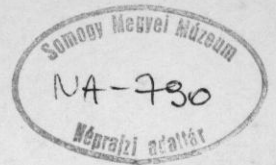

|  |                              |                     |                     |
|--|------------------------------|---------------------|---------------------|
| SOMOGY MEGYEI TANÁCSI TERVEZŐ VÁLLALAT |                              | E-6                 |                     |
| KARLOVÁCI UTCA 11. SZÁMÚ IRODA         |                              |                     |                     |
| TERVEZÉSI TÍPUS                        | NÉPI MŰEMLEK FELMÉRÉS        |                     |                     |
| TERVEZÉSI TERÜLET                      | SZILVÁSSZENTMÁRTON FŐ U. 74. | 0,30 m <sup>2</sup> | 1:50                |
| TERVEZÉSI TERÜLET                      | ÉSZAKI HOMLOKZAT             | 9040                |                     |
| TERVEZÉSI TERÜLET                      |                              | MF                  | 1972 VIII.          |
| Egyed And                              | MAGYAR G                     | SZABÓ T             | KAMPIS M            |
| EGYED Z-NE                             |                              |                     | MÓRING E SZIGETVÁRI |

