

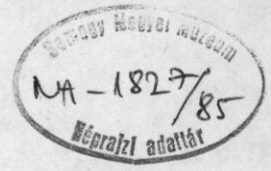





A RRM gyufatartói: gyűjtési időpont szerinti felsorolás.



1923 :		
	Bonnya	- 4350
1924:	Nemespátró	- 486
	/Orda/csehi	- 724
1925 :		
	Somogyvár	- 1417
	"	- 1418
	"	- 1419
	%	- 1420
	"	- 1421
	"	- 1437
	Somogyviszló/B m/	- 1543
	Kishárság /B m/	- 1561
	Bálványos	- 1755
1926 :		
	Várda	- 2050
	Pödörpuszta/Mernye/-	2071
	Igal	- 2081
	Ecseny	- 2087
	Varászló	- 2298
	"	- 2303
	Nagyszakácsi	- 2317
	Darány	- 4348



1927 :

Somogyfajsz	-	2884
Kuntelep	-	3089
"	-	3091
Lábod	-	3100
"	-	3124
"	-	3125

1929 :

Kopaszhegypuszta - 5075

1932: Somogyvár - 6730

Kopárpuszta - 6734

" - 6735

" - 6738

Marcali - 6753

Kopárpuszta - 6955

? - 7127

Nemespátró - 7128

? - 7130

1936 :

Kisberki - 10284

1937 :

Mosdós - 10783

" - 10784

" - 10786

" - 10788

" - 10792

" - 10793

1938 :

Mosdós - 10860

Kisgyalán - 10861

1950 :

Somogyhárság /B m/ - 50.03.6

1967 : Kaposvár - 67.1. 1

1755 Balványos

sz: 5,6, #: 6,1, v: 1,8 cm

veletl: Bódogi apórésszel, 50 filléret 1925-ben  
(Yönesi F.)

(Fels: Nádas k.)

fa, répatentes (O) véletl lecsúszásával rékült  
házió és geometrikus díz.

1755



2188  
H.

BÁLVÁNYOS

4.



5.



IRM: 1755

sz: 5,6  
#: 6,1  
v: 1,8



1755

ЗАЛУАНЫОС

У: Бодон Сгөнөг

30 жилд

1925

Сгөнөг

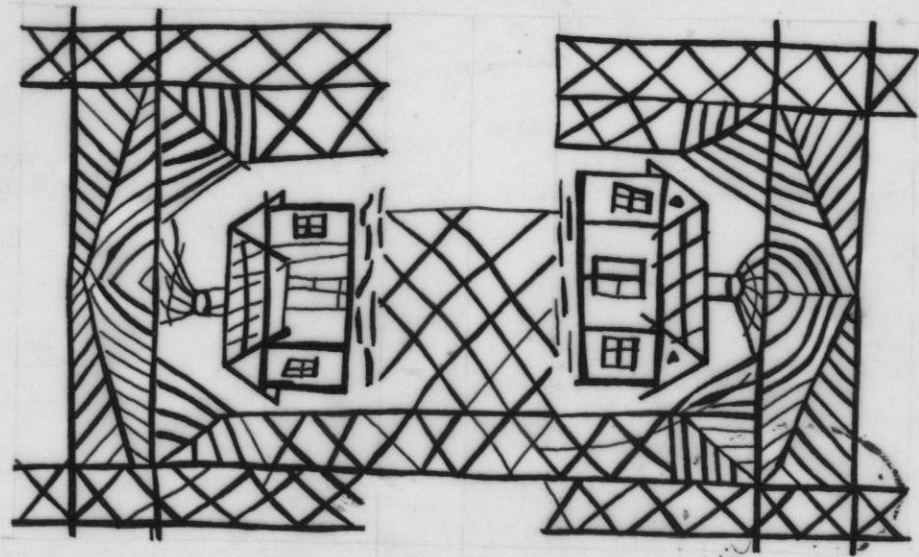

БЭМ 1755

3124

LÁBOD



v. kalsi Páltól  
d: 1 p.

1927

Gyúcsint.

3124 Lábad

Sz: 4,8, H: 6,7, v: 1,7 cm, ~~lea~~

vétel: kalsi Páltól 1 pengőért 1929-ben (Gyúcsi János)

(Fels: Wáclav k.)

letpatomból 0 kemény rézűlt „KK Lábad” véset felirattal.



6.



7.



LABOD

S: 4,8

H: 6,7

V: 1,7

KRM: 3124

3124,

278-85

KAPOLIANTAL 1930

50.03.6





MARCALI

10.



11.



RRM: 6753

6753



3100

LABOD

v: Kaugas Kausley

a: 50 filler

1927

Opmerit

288

43

LABOD

12.



13.



RRM: 3100

b: 5  
#: 7  
v: 19

3100

50.03.6

S. HARSÁGT

Kapoli Antel 1950!

vetel: Dr Taré Is Gyula 1950. XII. 3  
gyűjts

oldalon „Kapoli Antel, 1930”

tűrévítés  
tulipánborsos } perjes

1950-ben újult somogyi rézgyan

(Kézny követben töltte: IPM 1966 évi előzetes)

SOMOGYHÁRSÁGY



KKM: 50.03.6.

50.03.6.

S2: 6

W: 7,7

V: 2

1/2



KAPOSUAR

18



19



d: 4,8

#: 612

v: 1,5

REM: 67.11

67.1.1.

KAPOSUÁR

Kapeli

Pántokember kőrislelle 1900 és 1910 köml  
vélél: Fabos józsef kumlóól

1967 jan.

gráfó: Keszey Judit

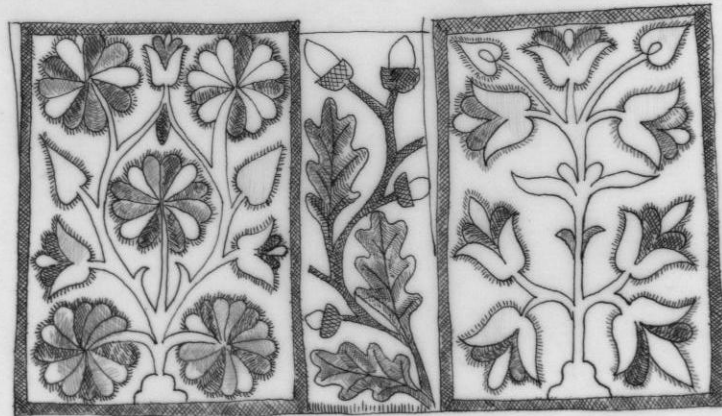

BM 67.1.1.

NEMESPATRO

20.



21.



Sz: 5,  
H: 6,7  
V: 1,5

RRM: 486

486

486

NEHESPÁTRÓ

ajándékoszt : Hérics Sándor tiszte

1924-ben

étere : 1 p.

gyűjtő : Gönczi F.

981 H2

486





22.



23.



ERM : 675

h: 5,6

w: 7

v: 1,8



675

1417

SOMOGYVÁR

ajándék: Gondos Terectöl  
(kerülő)

1925

életré: 1 p.

ajándék: Gondos Terectöl

1925

28

SOMOGYUÁR

24.



25.



RRM: 14 17

Sz: 5,2  
H: 6,9  
V: 1,5



SOMOGYVÁR

26.



27.



S: 4,4  
W: 6,3  
V: 1,7

REM: 1418

1418

1418

SOMOGYUAK

Gyöngös Terézke

1925

éteri: 1p

Gyöngös T.



1418

1419

SOMOGYVÁR

5. Gyöngyös Terem  
dát: 1p.

1925

Gyöngyös T.

21880

MAKONYAI: 158 (168) azonos részle

98

28.



SOMOGYVÁR

29.



RPM: 1419

1419

sz: 519

w: 711

v: 119

SOMOGYVÁR

30.



31.



.ERM: 1420

Sz: 4,7  
H: 6,5  
V: 1,6

1420

SOMOGYVÁR

~~Kékesi Károly A.~~

(Malsogy 26:133/2 és 134/2)

Győrös István (ajándék)

1925

lét: 1 p.

Győrös István



1420 224/1420



SOMOGYVÁR

32.



33.



Sz: 54  
#: 71  
U: 116

RM: 1421

1421

1421

SOMOGYU'R

ajándék : Gyöndör Teréz

1925

életré : 1 p

csipet : Gyöndör T.



PERM 1421

1437

SOMOGYVÁZ

V. Czine Kovics Rozalia  
1 p.

1925

Czinezi T.

278-80.

201

SOMOGYVÁR

34.



RRM: 14.37

35



B: 5,7  
H: 7,6  
V: 1,5

SOMOGYVÍSZLŐ



36.

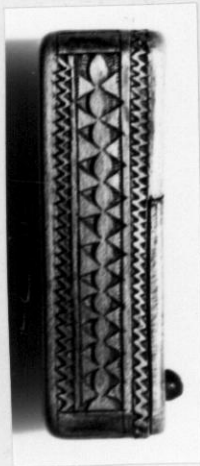

37.



38.

IRM. 1543

1543

Somogyiokló -

Soros leírás kassiból

2 p - élt

1925 - k. w

Göncsi Terenc

S. U 15216





2050

VÄRDA

v: Vargla Säudarböl  
1926

2 p-ett

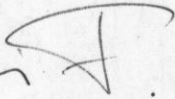
Göresen 

278-80.

22.

VÄRDA

39.



40.



RRM: 2050

Sz: 4,9

H: 6,4

V: 1,8

2050

PÖDÖRÁPUSZTA

(MÉRTE)

41.



42.



PRM: 2072

sz: 5,2

h: 6,8

v: 1,5

2072

2072

PODORIPUSIA

re'el: b'ileggi shal'el  
2 p'et  
1925 - ben  
G'oresi F.

Was  
2072

Israhel

2081

IGAL

v. Pinter's Hseftel

1926

1p.  
Göncsi

27880.

80.

16AL

43.



44.



S: 3,9

H: 6,9

V: 2

RRM: 2081

2081



VARÁSZLÓ

47.



48.



ERM: 2298

sz: 5,1

h: 6,7

v: 1,6

2298

2298

VARA'SLUB

Til'ek slou'ch'e  
1926-~~ben~~  
2p-e't  
Gōnczi



2298

ECSENY

45.



46.



PRM: 2087

sz: 56 5  
w: 6,7  
v: 1,9

2087

2087

E GSE NT

v. Verslag konink.  
1926 - ten

Cyprus

2087 & 1419



TRM 2807 & 1419.

2303

VARTS216

tel: Kovács James Neudórol

80 fill-est.

1926

Göveszt.

218-80

21

VARASZLO

49.



50.



Sz: 51  
H: 6,5  
V: 1,7

REM: 2303



SOMOGYFAJSA

S1.



S2.



sz: 5,5  
w: 7,6  
v: 1,8

RKM: 2884

2884

SOMOGYFAISZ

vél: Kabó István  
1927-ben

d: 80 fill

Gyökös



2884

KUNTE LEP

53.



54.



sz: 5,5  
w: 6,7  
v: 1,5

RM:3089

3089

3089

KUNTELEP

vesel: Matrics letroentoe  
So fille'ent

1927-ka

Gjonesi F.

3089

Satorneb Ho Dow

KUNTELEP

55.



56.



♂: 5,3  
#: 6,9  
v: 1,4

RRM. 3091

3091

3091

KUNTELEP

Kitel : Simon Jöseftöl

1p - e't.

1927

Göulst.

3091

KUNTELEP

LABOD

57.



58.



sz : 4,7  
w : 6,7  
v : 1,3

RCM: 3125

3125



3125

LA'BOJ

ve'kel: Teuczi ma'ua

ar: Hpeugb

1927

opu'bo: Gpuesi F.



3125

LABOD

59.



60.



RRM: 3235

3235

sz: 5  
H: 7  
v: 115

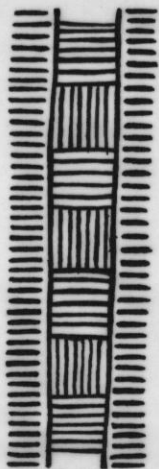

3233

DARANY

61.



62.



S2: 4,9

H: 6,4

V: 1,6

ZRM: 43 48

4848

DARANT

Harv'le Gföegstöl

1926

1p.

Gföegstöl



4848

BONNYA

63.



64.



RRM : 4350  
4350

sz 4,5  
w: 6,2  
v: 1,5

4350

ЗОННА

—

1 p

1923

Гюесі F.

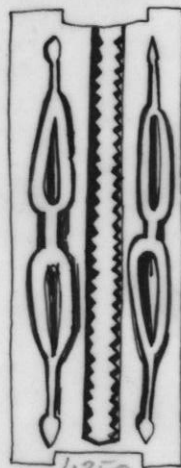

4350



KOPASZHEGYPUSZTA

(Kádorút)

65.



66.



ERM. 4928

b: 5,4  
H: 6,7  
U: 1,5

KOPASZHEGYPUSZTA

67.



68.



h: 5,5

w: 6,7

o: 1,5

.RRM: 49.29.



4929

I



4929

II

KOPASZHEGYPUSZTA

69.



70.



PRM: 4930

Sz: 5,8  
H: 6,7  
U: 1,5



4930

KOPASZHEGYTUSZTA

71.



72.



BKM. 5075

sz: 5,4  
h: 6,5  
v: 1,5

5075

5075

KOPASZHEGYPUZTA

vekel : Hjj. Kapcsi Antal  
juhászokból, ari u'bu'leke

2p-elt

1929 - beu

Göncsi P.



5075



(ORDA) CSEHI



1.



2.

sd: 5,7

H: 7,1

U: 1,7 - 2,9

RPM: 724

724

(ORDA)CSEHI

ajándékosztól Vitéz Fias Terenc

1924

étere

2 p.

gyűjtőke

Győcs: F.



7245

2/1437

SOMOGYVÁR

73.



74.



REM: 6730

SO: 5,1

H: 6,9

V: 116

6730

SOMOGYVÁR<sup>1</sup>

Gyöndöcs F. ig. keut'o

3 p.

1932

Gyöndöcs F.

6730



6734

KOTARPUUSTA

kiel: Kalevan setoa julia'ntol,  
ari u'ntelke

du: 2p.

1932.

Opus: Ilesac

6734



LIBICKOZMA

KOPÁRPUSTA

77.



78.



.RRM : 67.35

Sz: 5,5  
h: 6,8  
v: 1,5

6735

KOPÁRPU SZTA

re'el: Kálmán Szeves juhától,  
aki re'ellette

éve: 3 p.

1932

Györesi F.

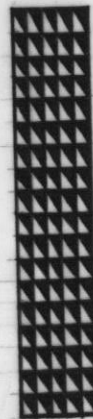

6735



79.



80.

KOPÁRPUSTYA



RRM: 69.55

Sz: 6,9  
 H: 7,5  
 V: 1,9

6955

КОРАПУСТА

вѣл: Каліцкія сетка публікацый

д : 4 п

1932

Гомельскі Ф.

6955

NEMESPÁTRÓ

81.



82.



S: 5,5

H: 6,8

V: 1,9

RM: 486 7128

7128

7128

NEMESPATROB

Zippel - Louai 0

1 ravona

?

Zippel - P. 5.

08-817

10

83.



84.



SZ: 4,6

h: 6.

v: 1,7

ERM: 7130

7130

7130

?

Rippel - Power Ölwerk

1 November 1915

?

Rippel - Power



7130

KISBERKI

85.



86.



ERM: 10.284

E: 5,5  
H: 8,3  
V: 1,9

10.284

10.284

KISBERKI

ve'lel: Zods Isro'u' nene'atol

a: 2 p.

1936

7

---

08-27

P



Mosses

89.



90.



REM : 10.784

h: 4,7  
w: 6,9  
v: 1,7

10784

10.784

MOSEBS

label: Terete fossif rejtőmészkő

4p-ét

1937. dec. 10-én

Göncsi T.

10.784



MOSDBS

93.



94.



W: 4,4  
H: 6,4  
V: 1,6

KEM: 10788 u ~~10789~~

10788

10.788 v. 89.

Maboney 133.143/6

MOSDOS

v: Terete Jozsefhol

d: 4 p.

1937

Göncsi Terenc

08-86

MOSDOB

91.



92.



sz: 5,2

h: 7,5

v: 1,6

IRM. 10786

10786

10786

MASDbs

v: Terete J. (reptiles)

a: 4 p.

1937. dec. 10.

Gouerni

95.



96. Mosdos



sz: 5,7  
h: 7,1  
v: 1,8

RRM 10.792

10792

10792

MOSDÓS

Írta: Tekke József

darab: 4 p.

1937

Göncsi T.

1908

10792



MOSTOS

97.



98.



d: 4,5  
A: 6,4  
v: V

.RRM: 10.793

10793

10.793

MOSDOB

kel: Terete jorrefle

au: 4 p.

1937

Göncü I.

keşifçe anono kelid

1911:

MALOMAY 150: (160/7

↳ (158) katoub romporic  
anono vesbel?

or 157

MOSTOS

99.



100



h: 5,5  
w: 7,5  
v: 2,1

KRM: 10.860.

10.860

10.860

MOSDÖS

Labadi : ~~Tari~~ Tar jösephöl  
v'ell:  
~~Septa~~ Terete j.

ave —

1938. marc. 5

Gynjthö : Terete j.



10860

KISGYALAN.

101.



102.



RPM : 10861

S: 516  
H: 712  
V: 116

10861

10861

KISGYALÁN

szelvény  
vagy Terék J.

d: 4 p.

1938. márc. 5

off: Terék J.



10861

PODORAPUSZTA  
(MERME)



sz: 5,2  
w: 71  
v: 1,9

RRM. 2071

2071

2071

PODORIPUSZTA

V: Pastorsics József

2 p - eit

1926 - ban

Győrben

Küszy közölte: (Somogyi pártokmány. kiegészítés  
[1964])  
28. p. / 12.

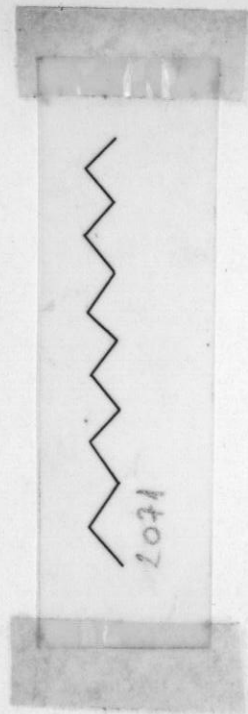



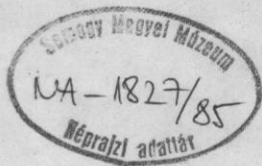

Gyufatartó fotó

DRM

Sáfrány Józsa emlékez

(21 db.)



1543





10786



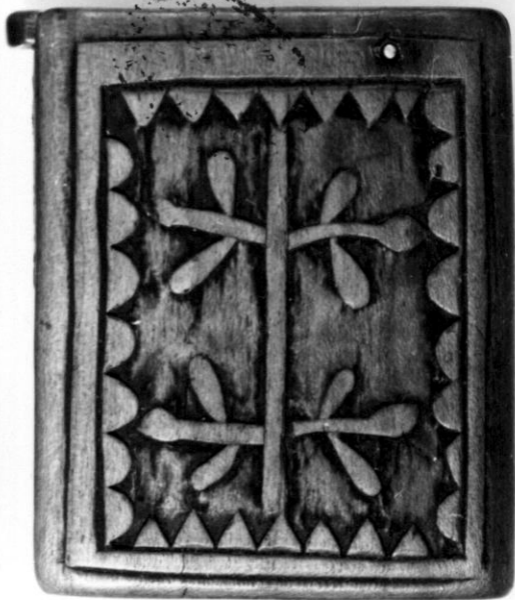

486







2072





2298



10784





10784



1717





1417





5075





6735





6735







5075





6734





10792





1418







3233





3233



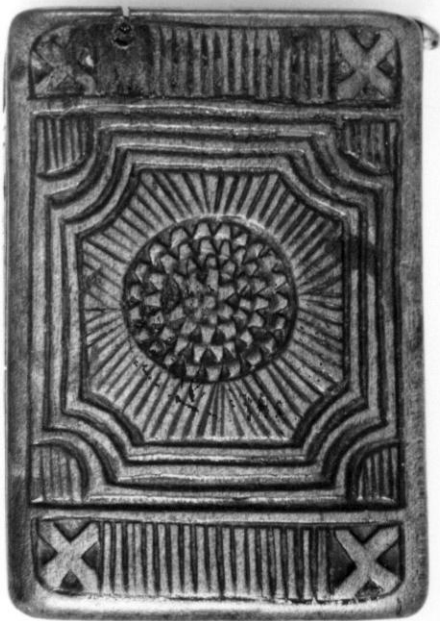

1418





2087







2081





lfr. 7127





7130



X

LIBICKOZMAI

KOPÁRPUSTA

75.



76.



h: 5,4

w: 6,6

v: 1,6

REM: 67.24