



GYŐJTŐ: SMT TERVEZŐ VÁLL.

GYŐJTÉS IDEJE: 1976.

TART.: MŰEMÉKTELNEKÉSI DOKUMENTÁCIÓ  
ANDOCS, PETŐFI u. 28.

6 lap, 8 rajz, 20 pld

FÖLDRAJZI MUTATÓ: ANDOCS

STIK MUTATÓ:

X,

XXXIII, 3,

PAPÍRIPARI VÁLLALAT



KISKUNHALASI GYÁRA

LELTÁROZÁS

ÁTVEZETVE AZ EGYSÉGES LTK. 3542 - ES TÉTELE ALÓL

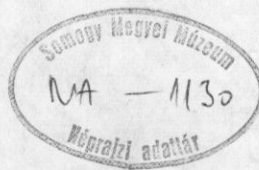

Somogy megyei Tanácsai Tervező Vállalat  
Kaposvár, Rákóczi tér 12/a.  
Telefon: 14-120.

Jelzőszám: 7644.

K Ü L Z E T L A P

Az Andocs, Petőfi s. u.28.szám alatti népi jellegű lakóépület  
műemlékfelmérési tervdokumentációjához.

Felmérők:

*L. Szabó Tünde*  
.....  
/: K. Szabó Tünde :/

*V. Magyar Gabriella*  
.....  
/: V. Magyar Gabriella :/

*Somogyi Ágnes*  
.....  
/: Somogyi Ágnes :/

*Margittai Lászlóné*  
.....  
/: Margittai Lászlóné :/

Fényképezte:

*V. Magyar Gabriella*  
.....  
/: V. Magyar Gabriella :/

Irodavezető:

*Kiss János*  
.....  
/: Kiss János :/ h

Főmérnök:

*Möring Ede*  
.....  
/: Möring Ede :/

Igazgató:

*Szigetvári György*  
.....  
/: Szigetvári György :/

Kaposvár, 1976. IX.1.

Somogy megyei Tanácsi Tervező Vállalat  
Kaposvár, Rákóczi tér 12/a.  
Telefon: 14-120.

T a r t a l o m j e g y z é k

Az Andocs, Petőfi S.u.28.szám alatti népi jellegű lakóház  
műemlékfelmérési dokumentációjához.

- 1./ Külzetlap
- 2./ Tartalomjegyzék
- 3./ Műszaki leírás
- 4./ Felmérési rajzok:

|                      |        |
|----------------------|--------|
| É - 0 Helyszínrajz   | 1:2000 |
| É - 1 Helyszínrajz   | 1:250  |
| É - 2 Alaprajz       | 1: 50  |
| É - 3 Metszet        | 1: 50  |
| É - 4 Ny-i homlokzet | 1: 50  |
| É - 5 D-i "          | 1: 50  |
| É - 6 K-i "          | 1: 50  |
| É - 7 É-i "          | 1: 50  |

- 5./ Fényképfelvételek /fotójegyzék szerint/

Somogy megyei Tanácsai Tervező Vállalat  
Kaposvár, Rákóczi tér 12/a.  
Telefon: 14-120.

## M ü s z a k i   l e i r á s

az Andocs, Petőfi S.u.28.szám alatti népi jellegű lakóház mű-  
emlékfelmérési dokumentációjához.

### 1./ A község története:

Andocs helyiség neve már a tatárjárás előtti időkben is ismert. 1208-1290 között a környékkel együtt a GYŐR nemzetség ÓVÁRI és KÉMÉNDI ágának tulajdonában volt.

Az 1332-37 évi pápai tizedjegyzék szerint már plébániával rendelkezett. 1391-ben Zsigmond király a karthuzi rendnek adományozta. 1598-99-ben a veszprémi püspökséghez tartozott. 1520-ban épült az rk.templom gótikus szentélye, 1716-ban VOLKRA OTTÓ veszprémi püspök ferencrendieket telepített ide. Számukra zárdát építtetett és megbizta őket a plébánia vezetésével.

A meglévő szentélyhez kapcsolódó műemléktemplom 1742-ben épült fel. Ettől kezdve ANDOCS a mai napig híres bucsujárárhely.

/Irodalom: dr.CSÁNKI DEZSŐ: Somogy vármegye monográfiája/  
Andocs ma fejlődő község, Somogy regionális terve szerint távlatban alsófoku központ.

Régi típusu házai közül a Somogy megyei Műemléki Albizottság két épületet /Petőfi u.28. és 56./ műemléki védettségre felterjesztett. Mindkét épület műemlékfelmérési dokumentációját a MAB. megrendelésére elkészítette a Somogyterv.

2./ Az épület: városképi jelentőségű "VK", népi jellegű lakóház, Petőfi S. utca 28. szám.

Tulajdonos: özv. VIRÁNYI JÁNOSNÉ, PÁL ERZSÉBET.

A község Fő utcájának keleti oldalán fésűs beépítéssel, utcára merőleges gerincű nyeregtetővel épült. Azonos típusu házak álltak itt valamikor, ma már csak három található.

A Balaton déli partján ismert régi háztípusok jellegzetes példája szoba, konyha, szoba, kamra, kamra soros elrendezésben épült, előttük nyitott, téglaoszlopos boltozatos oldaltornác fut.

A tulajdonos elbeszélése szerint az épület kb. 100 éves. Évszámot sem a homlokzaton sem a mestergerendán nem találtunk.

Felmérésünk idején már kisebb átalakításokkal megváltozott házat találtunk. Az eredeti tüzelőberendezéseket /szabadkéményes konyha, kemencével, szobákban szemeskályhák/ már elbontották. A nyílászárók közül az ablakok nem redetiek. Az első szoba és konyha régi, mestergerendás födémét deszkázással sík födémé alakították át kb. 30 évvel ezelőtt. A hátsó szobát válaszfalakkal megosztották, így két helyiséget alakítottak ki.

Az épület fő értéke csak homlokzati megjelenésében faluképben elfoglalt szerepében rejlik.

3./ Szerkezeti ismertetése:

Alapozás: téglalap

Szigetelés nem készült.

Felmenőfalak: a tornácoszlopok és boltívek téglából készültek, egyéb helyeken tömésfal.

Födém: mestergerendás, pórfödém.

Tetőszerkezet: kétállószerűes, szelemenés fa nyeregtető.

Tetőhéjalás: hódfarkú cserépfedés.

Nyílászárók: ajtók eredetiek, vésett ajtólapokkal, ablakok későbbiek.

Padlóburkolatok: eredetileg döngölt föld volt minden helyiségben, a tornácra laptégla. Ma nagyrészt mozaiklap padlóburkolat található.

Felületképzés: agyagtapasztáson fehér meszelés. Homlokzaton sötétszürkére meszelt lábazat.

#### 4./ Épület környezete:

Fésűs beépítési móddal épült, az északi telekhatártól "csurgás" távolságra, utca felől előkerttel. A gazdasági épületek, pince, pajta, tyukólak a gazdasági udvarban helyezkednek el.

A füstölő helyiséget a főépület keleti végéhez toldották.

Az aránylag széles telek utcai részén veteményes kert, hátsó végében háztáji kukoricás, a kettő között baromfiudvar.

A portán két kut van. Az iható vizü az előkertben, az északi telekhatáron a szomszédal közös. A baromfiudvarban lévő kut vize csak gazdasági célokra alkalmas.

A növényzet: néhány fenyő a ház közvetlen közelében, a kertben gyümölcsfák. Előkertben virágok.

Kerítés: utcavonalon drótkerítés beton oszlopokkal. Személybejárati kiskapuk lécből készültek.

#### 5./ A felmérés körülményei:

A felmérést 6 fő végezte. Mérési eszközök 30 m-es acél mérőszalag, 2 m-es acél mérőszalag és összecsuksútható mérőléc. Segédeszközül fényképfelvételeket készítettünk.

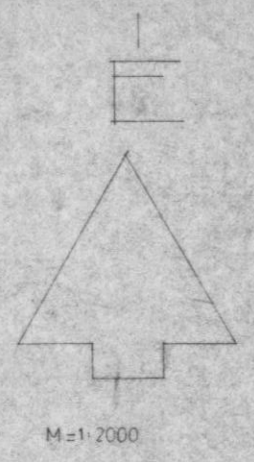
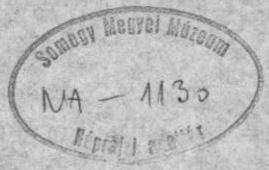

SOMOGY MEGYEI TÁRSAS TERVEZŐ VÁLLALAT  
KAPOSVÁR KARTOZTÉR 12. TELEFON 4-10-114

|                            |                         |                     |                          |
|----------------------------|-------------------------|---------------------|--------------------------|
| "V.K" LAKÓÉPÜLET FELMÉRÉSE |                         | E <sub>0</sub>      |                          |
| ADOMÉNY                    | ANDOGS, PETŐFI S. U. 28 | 0,20 m <sup>2</sup> | 1:2000                   |
| MEGNEVEZÉS                 | HELYSZÍNRAJZ            | 76-44               |                          |
| MEGNEVEZÉS                 |                         | M.F.                | 1976. VIII. 31.          |
| MEGNEVEZÉS                 | Margittai Lászlóné      | E. Szabó T. Kiss    | Maring E. Szigetvári Gy. |

3542

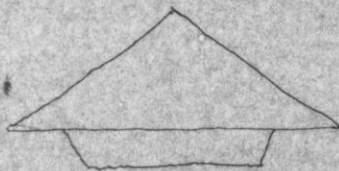
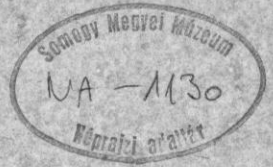

E 1

"VK" LAKÓÉPÜLET FELMÉRÉSE

ANDOCS, PETŐFI S U. 28

0,20 m<sup>2</sup>

1:250

HELYSZINRAJZ

76-44

Margittaine

L Szabo Tunde

Kiss

M.F.

1976. IX

Moring E.

Szigetvári Gy.



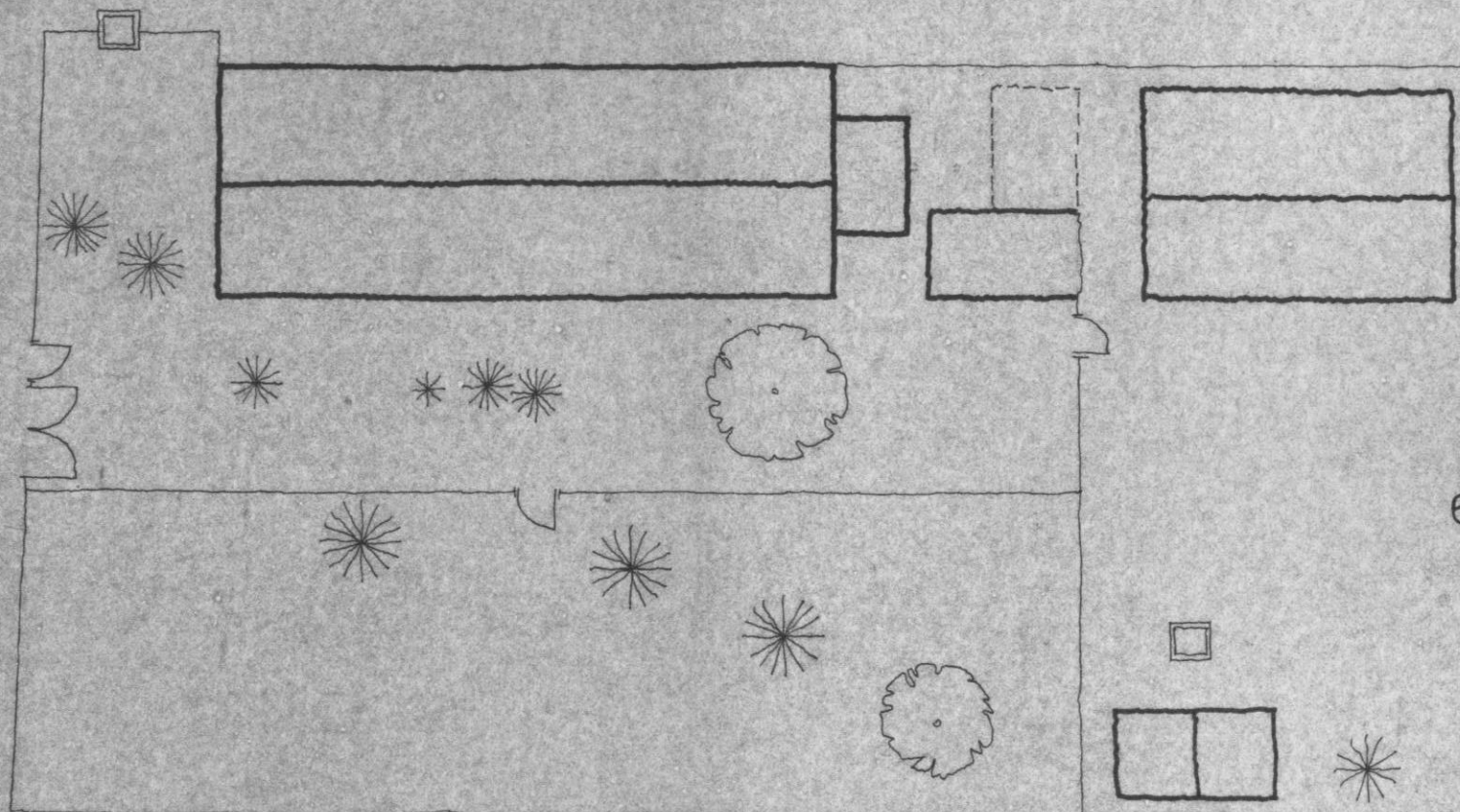

63

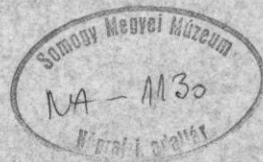

SOMOGY MEGYEI TÁRSASÁG ÉPÍTÉSI ÉS TERVEZÉSI IRODA  
 KATCSVAB, RONA UTCA 12. SZÁM, TELEFON 11-20 4444

E 7

VK<sup>1</sup> LAKÓÉPÜLET FELMÉRÉSE

|                       |                     |      |
|-----------------------|---------------------|------|
| ANDOCS, PETŐFI S U.28 | 0,30 m <sup>2</sup> | 1:50 |
| ÉSZAKI HOMLOKZAT      | 76/44               |      |

Margittaine

L. Szabó Tünde

Kiss

Moring E

Szigetvári Gy

M.F. 1976. IX.

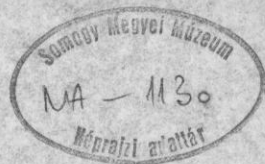

|   |                                      |            |                         |
|---|--------------------------------------|------------|-------------------------|
| SOMOGY MEGYEI TITKOSVÁRSZÉNYVÉDELMI VÉDELMI<br>KAPUSVÉDELMI ÉS FELÜLVÉDELMI |                                      | E6         |                         |
| PROJEKT   | VK <sup>1</sup> LAKÓÉPÜLET FELMÉRÉSE |            |                         |
| HELYSÉG   | ANDOCSI, PETŐFI S. U. 28             | TERÜLET    | 0,30 m <sup>2</sup>     |
|   |                                      | ARÁNY      | 1:50                    |
|   | KELETI(HÁTSÓ) HOMLOKZAT              | TERV SZÁM  | 76-44                   |
|   |                                      | DÁTUM      | M. J. 1976. IX.         |
| TERVEZŐ   | E. Szabó Tünde                       | ÁLLÓTARTÓ  | Kiss                    |
| MEGJEGYZÉS  | Margittainé                          | MEGJEGYZÉS | Möring E. Szigetvári Gy |

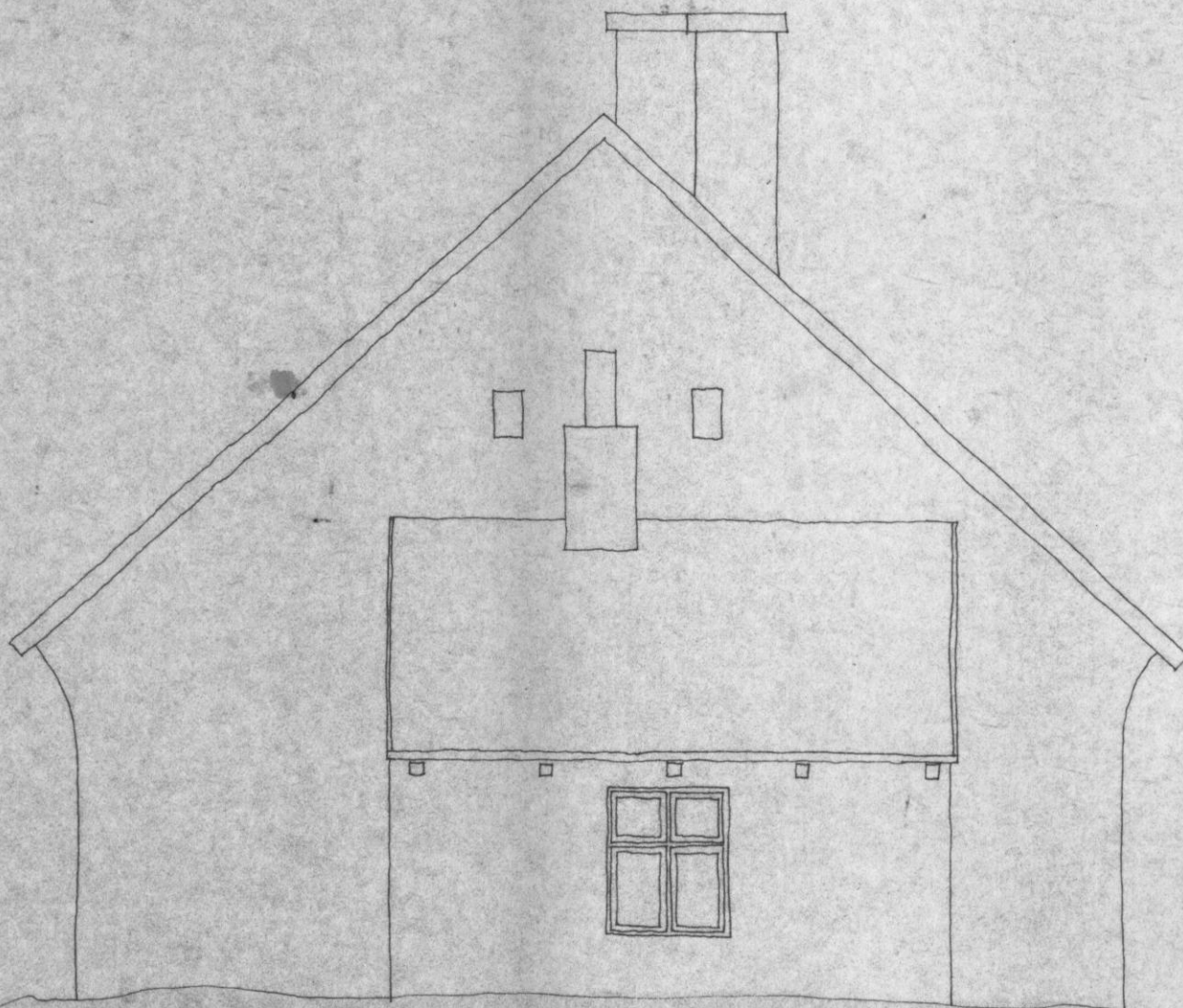

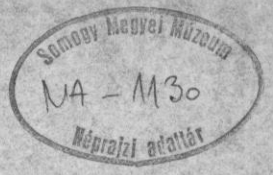

SOMOGY MEGYEI ÉRTÉKTANULmányok ALAPJÁN  
KARDOSVÁR FELSŐ RÉSZÉN ELHELYESZÜLT LAKÓÉPÜLET

E3

|            |                                      |                     |                                  |
|------------|--------------------------------------|---------------------|----------------------------------|
| ALAPADATOK | VK <sup>1</sup> LAKÓÉPÜLET FELMÉRÉSE |                     |                                  |
| ALAPADATOK | ANDOCs, PETŐFI S. U. 28              | 0,30 m <sup>2</sup> | 1:50                             |
| ALAPADATOK | METSZET                              | 76-44               |                                  |
| ALAPADATOK |                                      | M. F.               | 1976. IX.                        |
| ALAPADATOK | Margittainé                          | L. Szabó Tünde      | Kiss J. Moring E. Szigetvári Gy. |

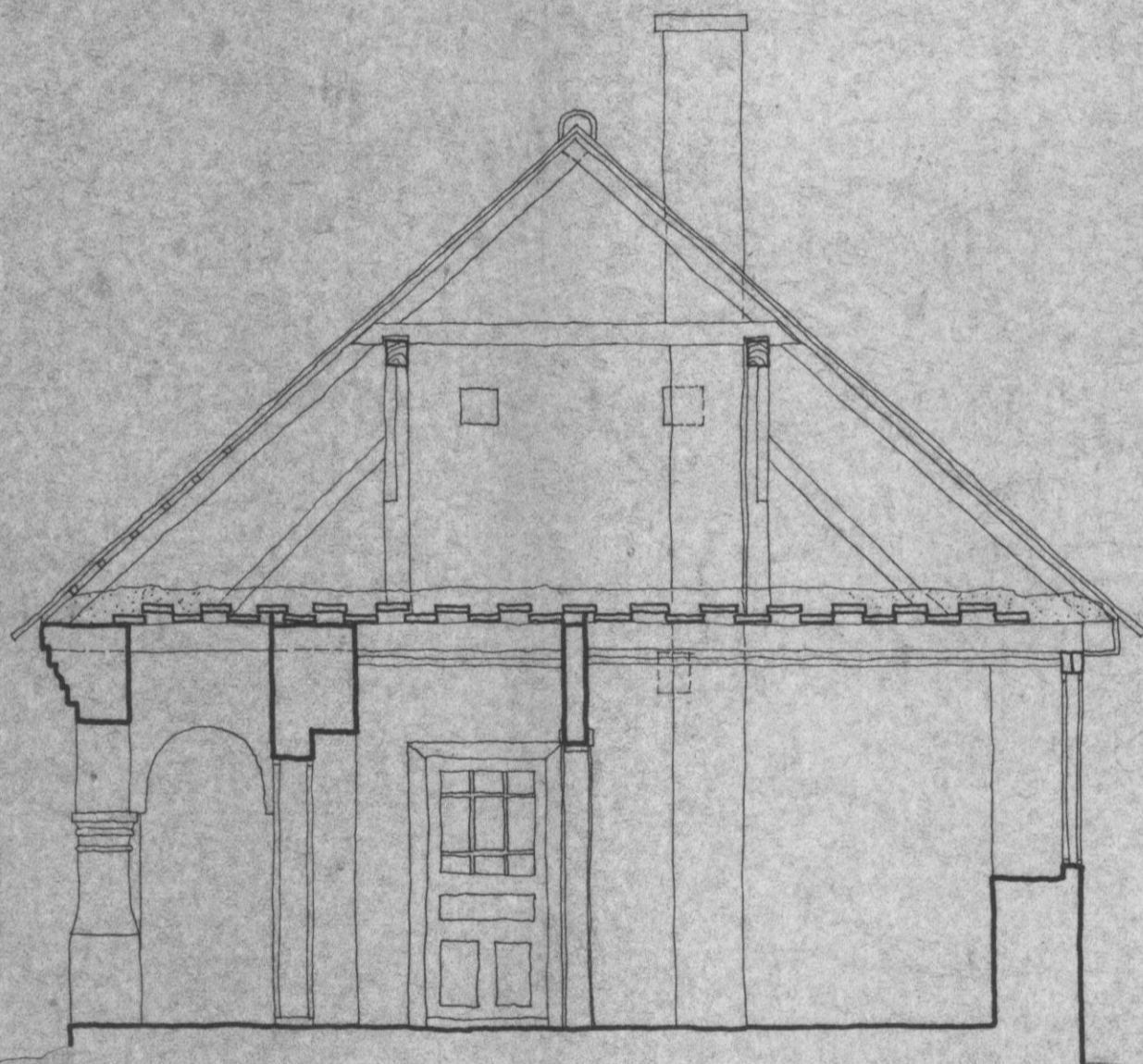

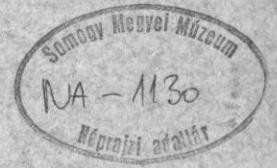

| SOMOGY MEGYEI TITKOSI KÖZVEZŐ VALKÓLAT<br>KAPOSVÁR KÖZVEZŐ TITKOSI KÖZVEZŐ |                           | E 4                 |                          |
|--|---------------------------|---------------------|--------------------------|
| ALVÉNY   | VK LAKÓÉPÜLET FELMÉRÉSE   |                     |                          |
| ALVÉNY   | ANDOCS, PETŐFI S. U 28    | 0,20 m <sup>2</sup> |                          |
| ALVÉNY   | UTCAI (NYUGATI) HOMLOKZAT | 76-44               |                          |
| ALVÉNY   |                           | M.F.                | 1976.IX                  |
| Margittai E  | L. Szabó Tünde            | Kiss J.             | Móring E. Szigetvári Gy. |

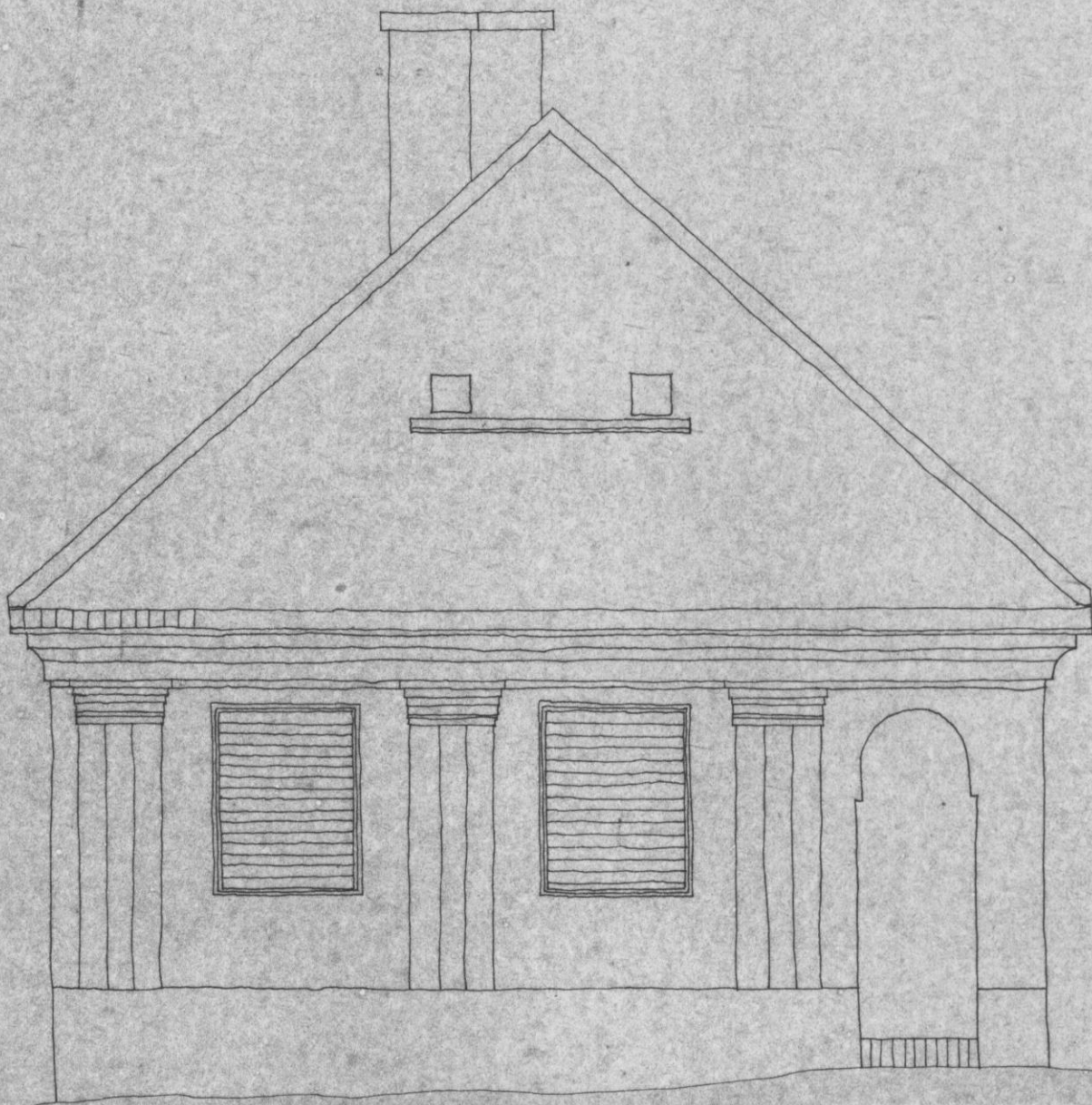





|  |                                  |                                |   |
|--|----------------------------------|--------------------------------|---|
| SOMOGY MEGYEI TANÁCSI TERVEZŐ VÁLLALAT<br>KAPCSVÁR RAKÓCZI TÉR 12/a TELEFON 44-20 14-121 |                                  |                                |   |
| SZÁM<br>107/1976   | TÍPUS<br>VK LAKÓÉPÜLET FELMÉRÉSE |                                | E 5                                     |
| SZÁM<br>107/1976   | Hely<br>ANDOCS, PETŐFI S. U 28   | TERÜLET<br>0,30 m <sup>2</sup> | HŐTARTOMÁNY<br>1.50                     |
| SZÁM<br>107/1976   | Hely<br>DÉLI HOMLOKZAT           | TERÜLET<br>76 / 44             |   |
| SZÁM<br>107/1976   |                                  | TERÜLET<br>M. F.               | HŐTARTOMÁNY<br>1976. IX                 |
| SZÁM<br>107/1976<br>Margittainé  | Hely<br>L. Szabo Tünde           | TERÜLET<br>Kiss                | HŐTARTOMÁNY<br>Moring E. Szigetvári Gy. |

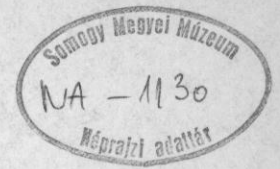

|  |  |                      |                  |
|--|--|----------------------|------------------|
| SOMOGY MEGYEI TUDOM. TERVEZŐ VÁLLALAT<br>KAPOSVÁR, ENYEDVÁROS 4/2. TELEFON 4-20 4-21 |  | <b>E<sub>2</sub></b> |                  |
| VK' LAKÓÉPÜLET FELMÉRÉSE   |  |                      |                  |
| ANDOCS, PETŐFI S. U. 28  |  | 0,20m <sup>2</sup>   | 1:50             |
| ALAPRAJZ   |  | 76-44                |                  |
| Margittaine  |  | M.F.                 | 1976. IX.        |
| L. Szabó T. L. Szabó T. Kiss   |  | Maring               | E. Szigetvári Gy |



1



2



3



4



5



6



8



7



9



10



11

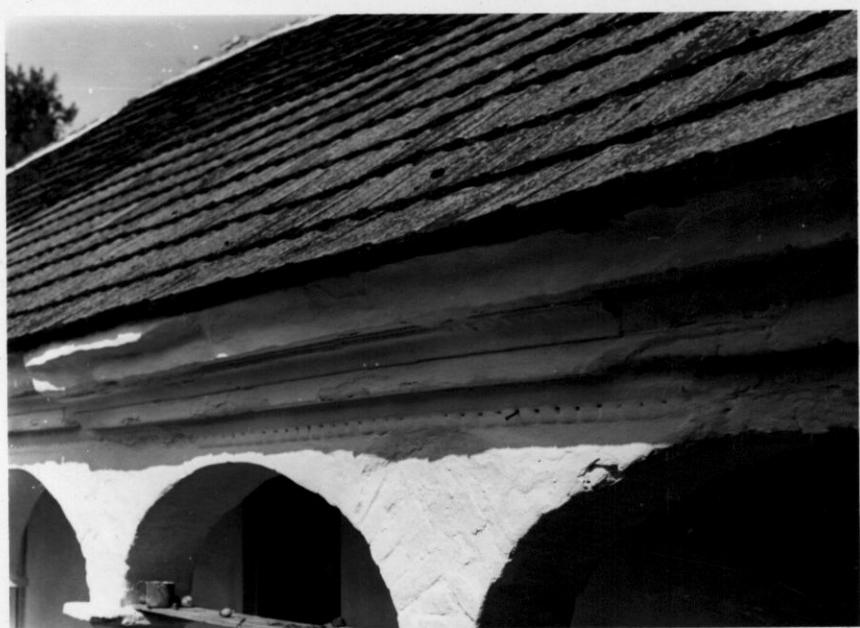

12



13



14



15



16

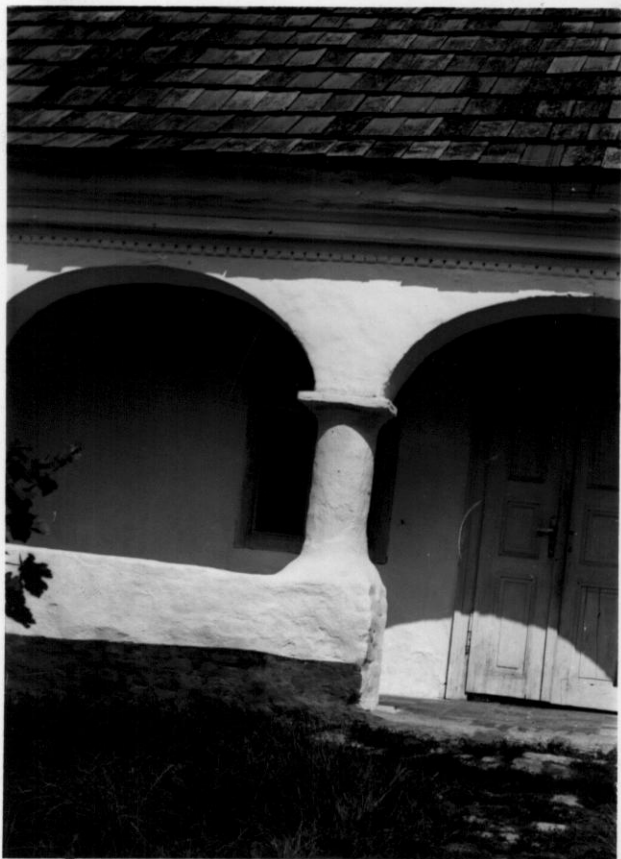

17

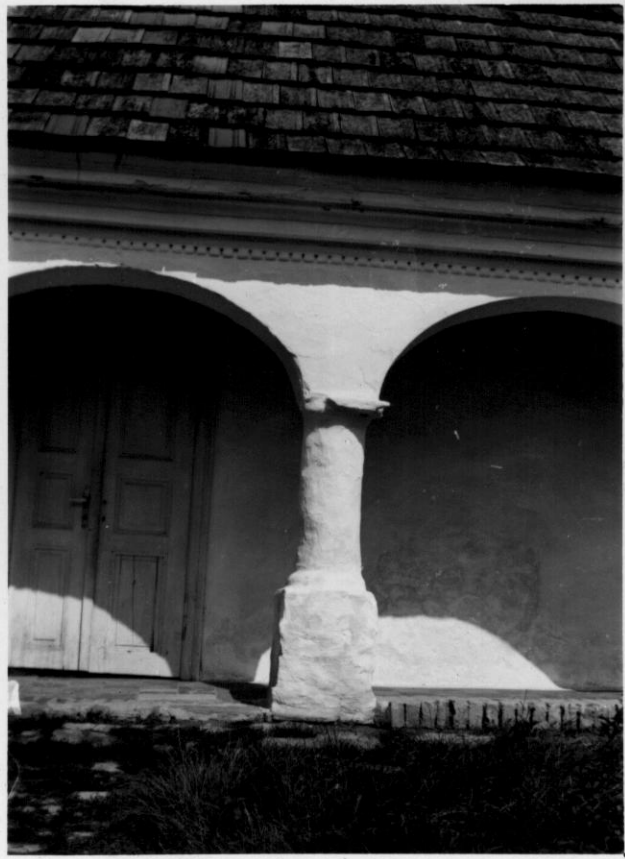

18

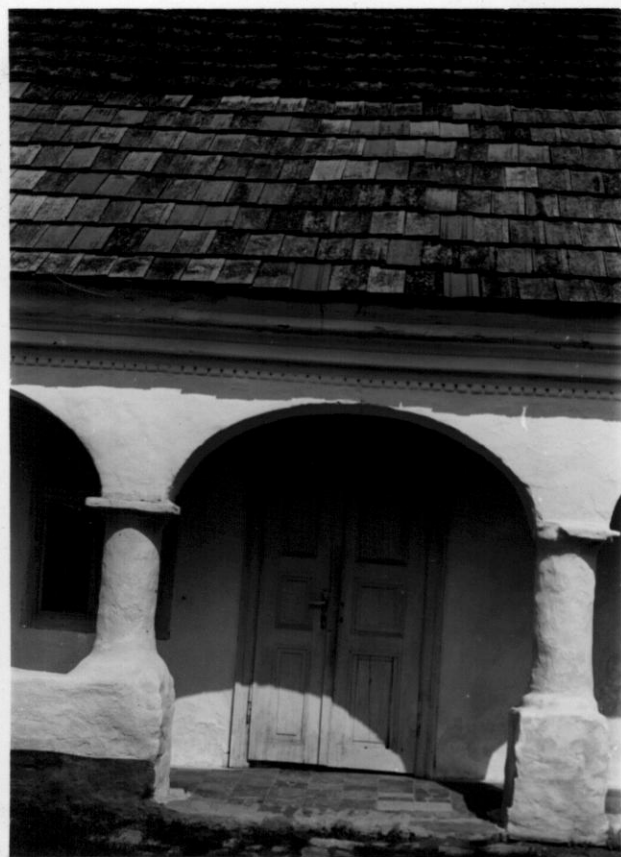

19



20



3542

RIPPL-RÓNAI MÚZEUM KAPOSVÁR

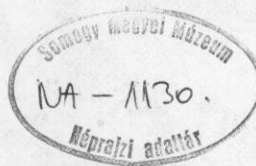

Somogy megyei Tanácsai Tervező Vállalat  
Kaposvár, Rákóczi tér 12/a.  
Telefon: 14-120.

## FOTÓJEGYZÉK

Az Andocs, Petőfi S.u.28.szám alatti népi jellegű lakóépület  
műemlékfelmérési dokumentációjához.

- 1: Épület az utca felől
- 2: " " "
- 3: Épület déli homlokzata
- 4: Nyugati homlokzat
- 5: Nyugati homlokzat részlet
- 6: Nyugati homlokzat részlet
- 7: Tornácsolópok
- 8: Tornácrészlet
- 9: Induló féloszlop a tornácon
- 10: Oszloprészlet
- 11: Első tornác-ív
- 12: Párkányrészlet a déli homlokzaton
- 13: Tornác belső képe
- 14: Tornác belső képe
- 15: Déli homlokzat részlet
- 16: Déli homlokzat részlet
- 17: Feljárat a tornácsra
- 18: A mellvéd nélküli tornác rész
- 19: Főbejárat a tornácról
- 20: Tornác részlet