

GYŐSTŐ: SOMOGY N. TANÁCS TERVEZŐ VÁLL.

GYŐSTÉS IDEJE: 1975.

TART: TÜENL. SELEGYI Lakóépület FELTÉRÉSI  
TERVDOKUMENTÁCIÓJÁHOZ.

---

6 lap, 16 fű, 10 rajz.

FÖLDRAJZI MUTATÓ: TENBÖD

SAKMUTATÓ: X<sub>1</sub>

PAPÍRIPARI VÁLLALAT



KISKUNHALASI GYÁRA

LELTÁROM'S

ÁTVEZETVE AZ EGYSÉGES LTK. 3074. -ES TÉTELE ALÁ

3074



Szolgy megyei Tanácsai Tervező Vállalat  
Kaposvár, Rákóczi tér 12/a.  
Telefon: 14-120

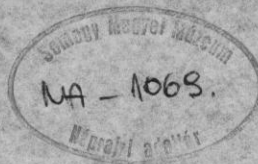

1/41/2

J. sz.: 75-1

KÜLZETLAP

A TENGŐD, KOSSUTH LAJOS UTCA 137 SZÁM ALATTI, MŰEMLEKJELLEGŰ  
LAKÓÉPÜLET FELMÉRÉSI TERVDOKUMENTÁCIÓJÁHOZ

Felmérők:

L. Szabó Tünde

L. Szabó Tünde

Magyar Gabriella

Magyar Gabriella

Csesznák Szabolcsné

Csesznák Szabolcsné

Péter Julia

Péter Julia

Irodavezető:

Kiss János

Főmérnök:

Hóring Ede

Igazgató:

Szigetvári György

Kaposvár, 1975. szeptember



Somogy megyei Tanácsai Tervező Vállalat  
Kaposvár, Rákóczi tér 12/a.  
Telefon: 14-120

J. sz.: 75-1

TARTALOMJEGYZÉK

A TENGŐD, KOSSUTH L. U. 187 SZÁM ALATTI MÜEMLÉKJELLEGŰ  
LAKÓHÁZ FELMÉRÉSI TERVDOKUMENTÁCIÓJÁHOZ

1. Külsőterkép
2. Tartalomjegyzék
3. Műszaki leírás
4. Felmérési rajzok

|                                    |        |
|------------------------------------|--------|
| E <sub>0</sub> helyszínrajz        | 1:2880 |
| E <sub>1</sub> helyszínrajz        | 1:500  |
| E <sub>2</sub> pinccsalaprajz      | 1:50   |
| E <sub>3</sub> földszinti alaprajz | 1:50   |
| E <sub>4</sub> metszet             | 1:50   |
| E <sub>5</sub> déli homlokzat      | 1:50   |
| E <sub>6</sub> keleti homlokzat    | 1:50   |
| E <sub>7</sub> északi homlokzat    | 1:50   |
| E <sub>8</sub> nyugati homlokzat   | 1:50   |
| E <sub>9</sub> tüzelőberendezés    | 1:20   |

5. Fényképfelvételek /fényképjegyzék alapján/

Somogy megyei Tanácsi Tervező Vállalat  
Kaposvár, Rákóczi tér 12/a.  
Telefon: 14-120

J. sz.: 75-1

### MŰSZAKI LEÍRÁS

A TENGŐD, KOSUTH LAJOS U. 187. SZÁM ALATTI MŰEMLEKJELLEGŰ  
LAKÓÉPÜLET FELMÉRÉSI DOKUMENTÁCIÓJÁHOZ

#### 1. Az épület belső elrendezése, szerkezete:

A lakóház kelet-nyugat hossz tengellyel épült. Hosszfalás szerkezeti elrendezésű, oldaltornáccal.

Alaprajzi elrendezés szerint a déli oldalon huzódó, hatoszlopos tornágra nyíló pitvarból, az ehhez kapcsolódó szabadkéményes konyhából és két szobából áll. Ugyancsak a tornágra nyílik a pincelejárát és a kamra.

A lakóépülethez soros beépítési móddal csatlakozik a melléképület, a nyitott szin és az istálló.

A padlástér részben a kamrából, részben a nyitott tornárról közelíthető meg.

Az épület felmérésünk idején eredeti állapotában volt, átépítés csak a tűzelőberendezés vonatkozásában történt. A kemencét, kátlanhelyet a konyha közepéből átrakattál annak utcai-szoba felőli sarkába. Az átrakást a jelenleti tulajdonos édesanyja csináltatta, mert balkezes volt és így jobban kezére állt a sütőlapát a kemence előtt.

#### Szerkezeti ismertetés:

Alapozás: valószínűleg téglalap

Felrakás enőfalak: nagyméretű téglából készültek

Tornácoszlopok: faragott téglából készültek, oszlopok között téglaboltozattal

Fűdém: mester és fiókgerendás fűdém, padláson tapasztással

Tetőszerkezet: szelemenes, kétállószerkes, fa nyeregtető a lakóépület felett. Az istálló felett dőltszerkes, szelemenes fa nyeregtető.

A tetőhéjalás eredetileg valószínűleg nád volt, ma hódfarku cserép.



Tornác mellvéd nagyméretű téglából falazott.

Nyílászárók eredetiek. Ablakok részben egyrétegűek, részben ki-be nyíló pallótokos ablakok. Ajtón ácsbokosak, váz-táblázatos kialakításuak.

Padlóburkolat: döngölt föld, tornácra lapteglaburkolat

Felületképzés: vakolaton fehér meszelés, belsőben és homlokzaton is.

## 2. A műemlék állapota:

Közepesen karbantartott épület. Szerkezeti szempontból különösen az utca felőli első boltív meső /lásd fotókat! / és a mellette lévő szobaablak feletti falszakasz állaga veszélyes. Felmérésünk idején már alá is volt ducolva.

A cserépfedés több helyen pótlásra szorul, felfagyott.

Épület körül a téglajárda, az utcai oldalon lévő téglacsizlapok teljesen felújítandók. Ezen kívül az áthelyezett kemence is az eredeti helyére építendő vissza. Végül felújításra szorul a teljes épület vonatkozásában a falfelületek meszelése.

Az épület idős Országh Lajosné tulajdona. 1867-ben építette ZSEBEHÁZI KÁROLY, ezt a dátumot a főhomlokzat felirata őrzi. Az épületet 1974-ben a Somogy megyei Műemléki Albizottság javaslatára, az ÖMF műemlékjellegűvé nyilvánította.

1975-ben ugyancsak MAB kezdeményezésére 30 000 Ft állami támogatást kapott a tulajdonos, az épület helyreállítására.

A kiviteli munka felmérésünk idején folyamatban volt.

Az épület fő értéke részben átépítés nélkül fennmaradt alaprajzi elrendezése, részben pedig téglacromfalas, íves tornácos kialakítása, gazdagon díszített homlokzati megjelenése. Egyetlen védett épület a megyében /tudomásunk szerint/ amelyen rozmaring-virágos vakolat díszek vannak. /Lásd fényképfelvételeket! /

## 3. Az épület berendezése:

Nagyrészt a berendezés is eredeti állapotában maradt fenn, bár már keveredik a ma használatos butorokkal. A tulajdonos díszletes szándéka, hogy helyreállítás után csak az eredeti butorokat tartja meg. A padláson is található még eredeti rokkák, stb. A nemeskályhák sajnos elbontásra kerültek már, érdemes lenne rekonstruálni.

A szabadkéményes konyha tűzelőberendezése, kemencéje, kályha-helye az eredeti még.

A kamrában megtalálható a liszteszembír és több gazdasági szer-  
szám.

Az épület nagyszobához volt, berospincéje, tároló helyiségek, istállója is erre utal. Még ma is hatalmas terület tartozik hozzá, gyümölcsös, kert és esztőföld, mind művelés alatt.

#### 4. Épület körvezetése:

A lakóház főszobáinak beépítési módjával épült a telk északi hatá-  
rán. Előkerttel és utcavonalra merőleges garinnal tetővel. Lakóház és istálló, valamint a nyitott szin egymás után, ugyanevett soros elrendezésben épült. Ezen kívül berospin-  
célre dísznődiak, verospince valamint nagyméretű mákos  
található a telken. A mákos igen rossz állapotban van,  
helyreállítását ugyancsak tervezi a tulajdonos. A kut ut-  
cal telekhatárhoz közel áll, még en mély.

A gyümölcsösben a diófák, rengeteg szilvafa, alma és körte-  
fa. A hátsókerthben téglacsizolós, nyitott de fedett pajta  
nyamai található. Ilyen a szomszéd telken még áll, régen  
itt tárolták és csépezték a gabonát. Ma szénatárolásra  
használják.

#### 5. Felmérés körülményei:

A felmérést négy személy végezte. Mérései eszközeik: 30 m-es  
mélmérőszalag, összecusukható szintezőlé, és összecusukható  
2 m-es mérőlé.

Fontos segítséget kaptunk a tulajdonos fiától, Országh  
Lajos gépészmérnöktől, aki fényképfelvételeit rendelkezé-  
sünkre bocsátotta. Ezeket felhasználtuk a tervdokumentáció  
elkészítéséhez és mellékleteként közre is bocsátottuk.

A művelőkfelmérései tervdokumentáció készítését a Sz. Tanács  
VB. Művelődési Osztály és a Somogy megyei Művelődési Albizott-  
ság megbízásából készítettük el.

A helyszínrajz a Balatonkiliti Járási Földhivatal hivatalos  
kataszteri térképéről készült.



Somogy megyei Tanácsai Tervező Vállalat  
Kaposvár, Rákóczi tér 12/a.  
Telefon: 14-120

Jelzőszám: 75-1

## FÉNYKÉPJEGYZÉK

### A TENGŐDI, KOSSUTH U. 183. MŰEMLEKJELLEGŰ NÉPI LAKÓHÁZ MŰEMLEKPELMÉRÉSI TERVDOKUMENTÁCIÓJÁHOZ

1. Déli homlokzat
2. Keleti homlokzat
3. Északi-keleti sarok részlet
4. Tornác részlet
5. Tornác részlet
6. Tornác belső részlete
7. Tornác részlet
8. Belső szoba ajtó
9. Tornác boltív részlete
10. Szoba ablak részlet
11. Tüzelőberendezés részlete a főbejáratnál
12. Tüzelőberendezés részlete a konyha felől
13. Sertésóli udvari részlete
14. Baromfióli udvari részlete
15. Sertésóli kettős ajtaja
16. Sertésóli ajtaja

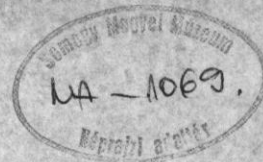

|  |                           |                         |            |
|--|---------------------------|-------------------------|------------|
| SUNGGY MEGYEI TANÁCSI TERVEZŐ VÁLLALAT<br>KAPCSOLÓKIRÁLYSÁG 12/3. TELEFON 11-10 11-131 |                           | É0                      |            |
| ELNEVELÉS  | NYELV TUDÁS               | MUEMLEK-JELLEGU LAKOHAZ |            |
| TERVEZŐ  | HELY                      | TERVEZET                | TERVEZÉS   |
|  | TENGOD, KOSSUTH L. U 187. | 0,15 m <sup>2</sup>     | 1:2880     |
| TERVEZÉS   | TERVEZÉS                  | TERVEZÉS                | TERVEZÉS   |
|  | 1<br>HELYSZINRAJZ         | 1/75                    |            |
| TERVEZÉS   | TERVEZÉS                  | TERVEZÉS                | TERVEZÉS   |
|  |                           | MF.                     | 1975. IX.  |
| Bese Nyéi Zs.  | L. Szabó T. Kiss J.       | Moring E.               | Szigetvári |



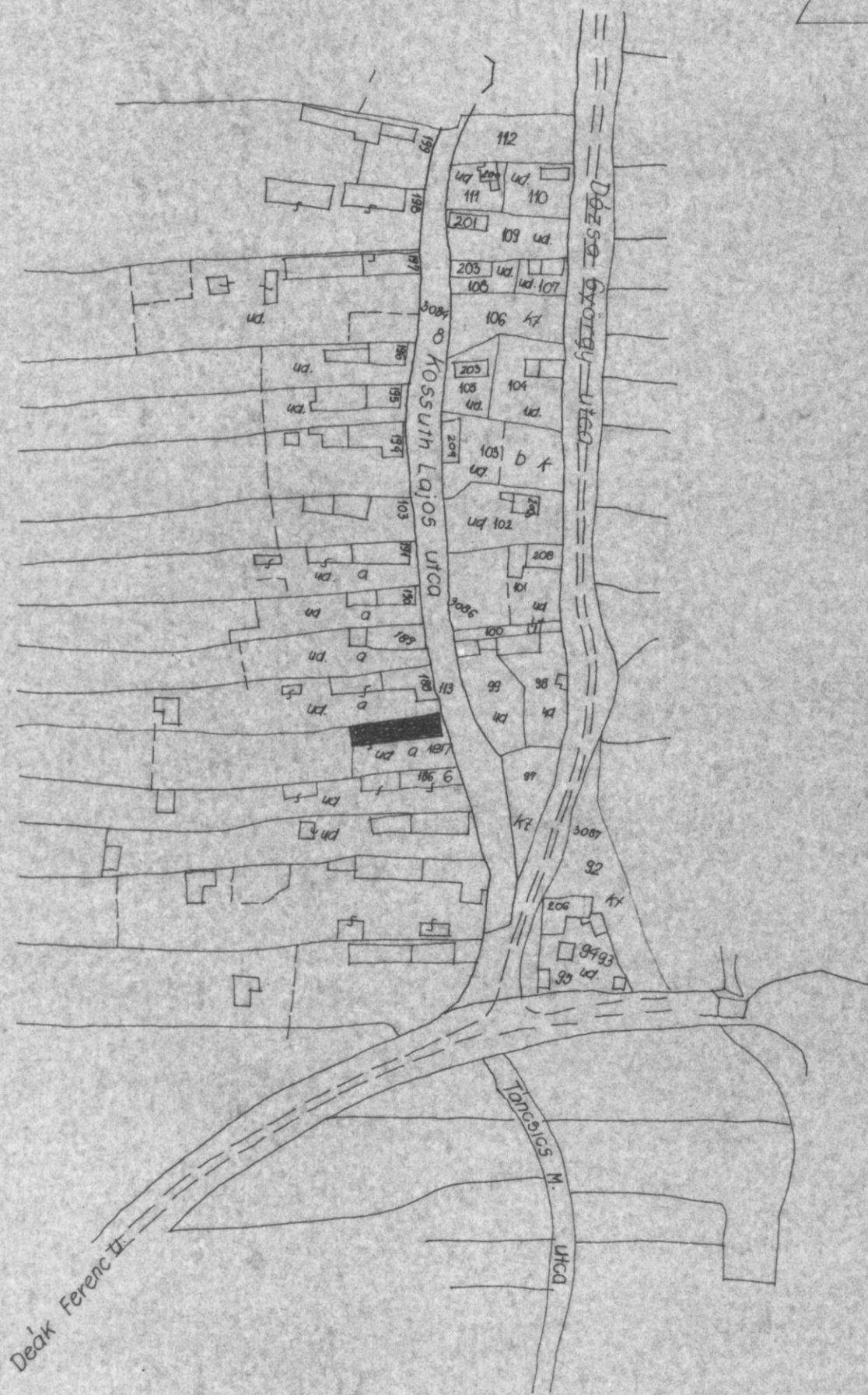
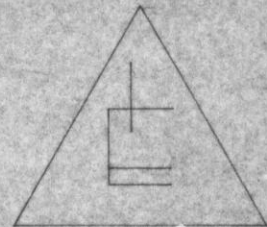

3074

1/41/4

NIPPL-RÓNAI MÚZEUM KAPCSÁN

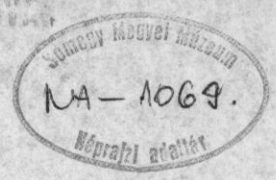

|   |                   |                     |             |
|---|-------------------|---------------------|-------------|
| SOMOGY MEGYEI TÁRSULI TERVEZŐ VÁLLALAT<br>KAPCSÁN RÁKÓCZY TER 16. TELLEN 11-20 41-114 |                   | KÖLTSÉGVETÉS        |             |
| MÜEMLÉK-JELLEGŰ LAKÓHÁZ   |                   | E <sub>1</sub>      |             |
| TENGD, KOSSUTH L. U 187.  |                   | 0,20 m <sup>2</sup> | 1:500       |
| HELYSZINRAJZ  |                   | 1/75                |             |
|   |                   | M.F.                | 1975. IX.   |
| CSESZNAKNÉ  | LSZABÓ T. KISS J. | MÖRING E.           | SZIGETVARI. |



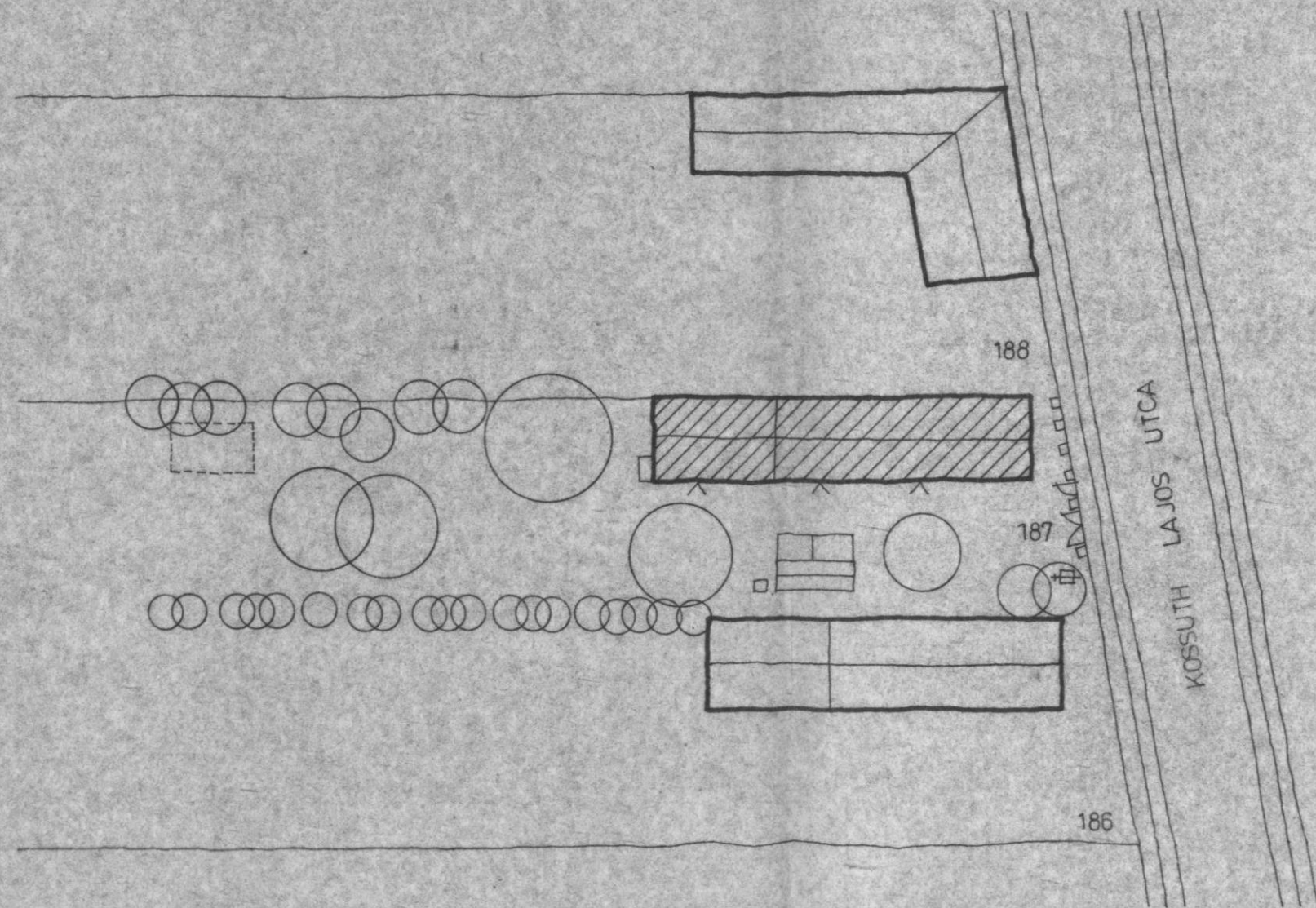
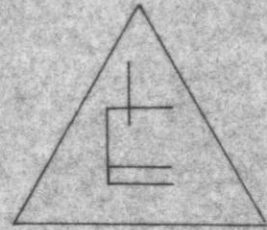



SOMOGY MEGYEI MÚZEUM  
KA-1069.  
Képzési anyag

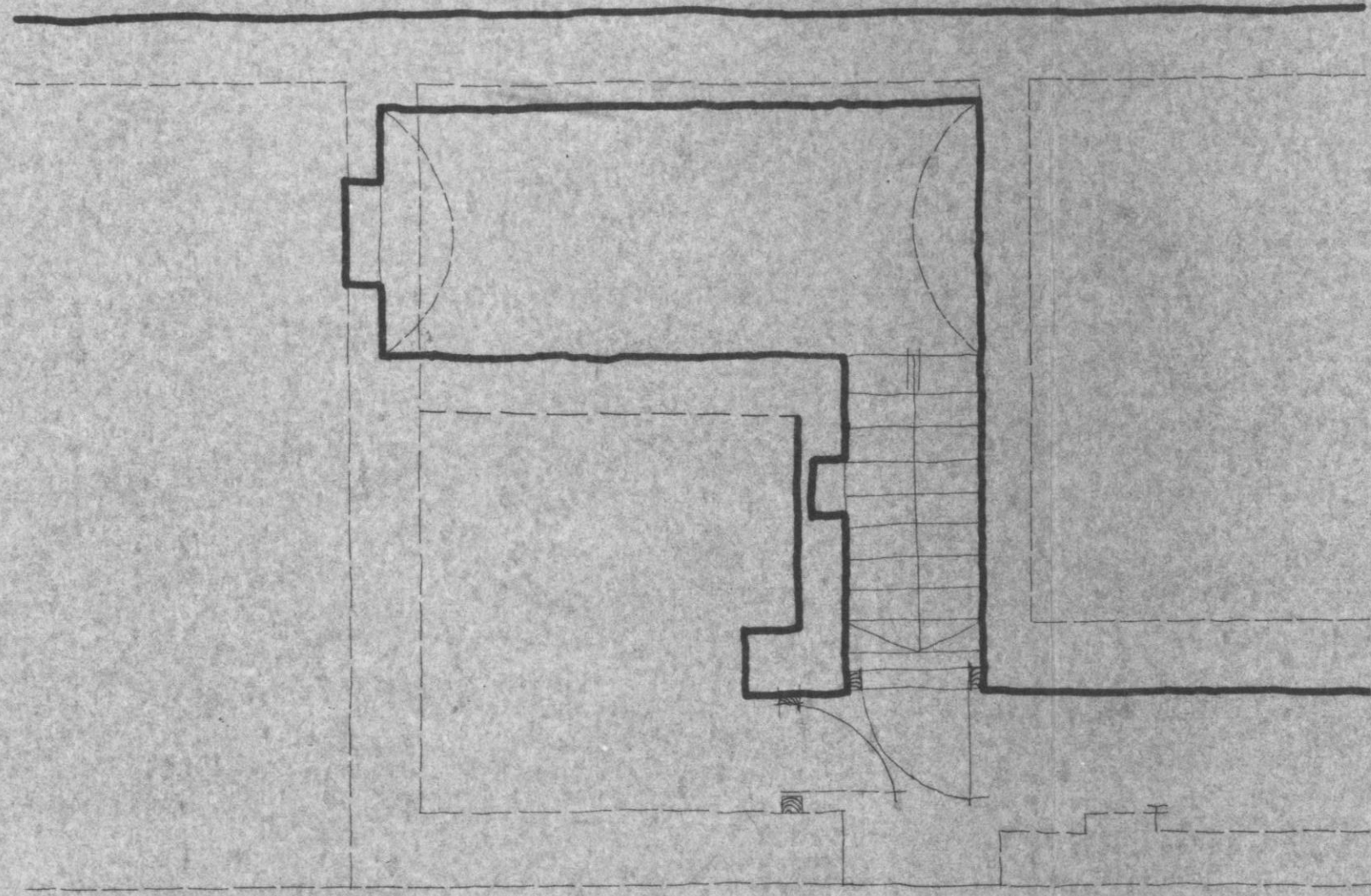

|  |                           |                                |                         |
|--|---------------------------|--------------------------------|-------------------------|
| SOMOGY MEGYEI TÁRSASTERVEZŐ VÁLLALAT<br>KAPUSVÁR, RÁKÓCZI TER 10. TEL: 470 44-01 |                           | É 2                            |                         |
| ORIENTÁCIÓ   | MŰEMLEK - JELLEGŰ LAKÓHÁZ |                                |                         |
| ELNEVELÉS  | TENGÖD, KOSSUTH L. U 187. | TERÜLET<br>0,15 m <sup>2</sup> | ARÁNY<br>1:50           |
| ALAPRAJZ   | PINCE ALAPRAJZ            | ARÁNY<br>1/75                  |                         |
| MEGNEVEZÉS   |                           | M.F.                           | 1975. IX.               |
| TERVEZŐ  | L. SZABÓ T. KISS J.       | MÉRŐ                           | MÖRINGER E. SZIGETVARI. |
| MEGNEVEZÉS   | CSESZNAKNÉ                |                                |                         |



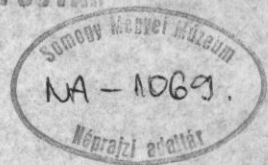

|  |           |   |                      |
|--|-----------|---|----------------------|
| SOMOGY MEGYEI TÁRSAS TERVEZŐ IGAZGATÓSÁG |           | KAPUSVÁR BARÓCZTERELET - TÖRTÉNELMI MŰEMLEK |                      |
| MŰEMLEK - JELLEGŰ LAKÓHÁZ                |           | E <sub>4</sub>                              |                      |
| TENGŐD, KOSSUTH L. U 187                 |           | 0,20 m <sup>2</sup>                         | 1.50                 |
|  |           | 75/1  |                      |
| METSZET                                  |           | M.F.  | 1975. IX.            |
| CSESZNÁKNÉ                               | LSZABÓ T. | KISS J.                                     | MÓRING E. SZIGETVÁRI |



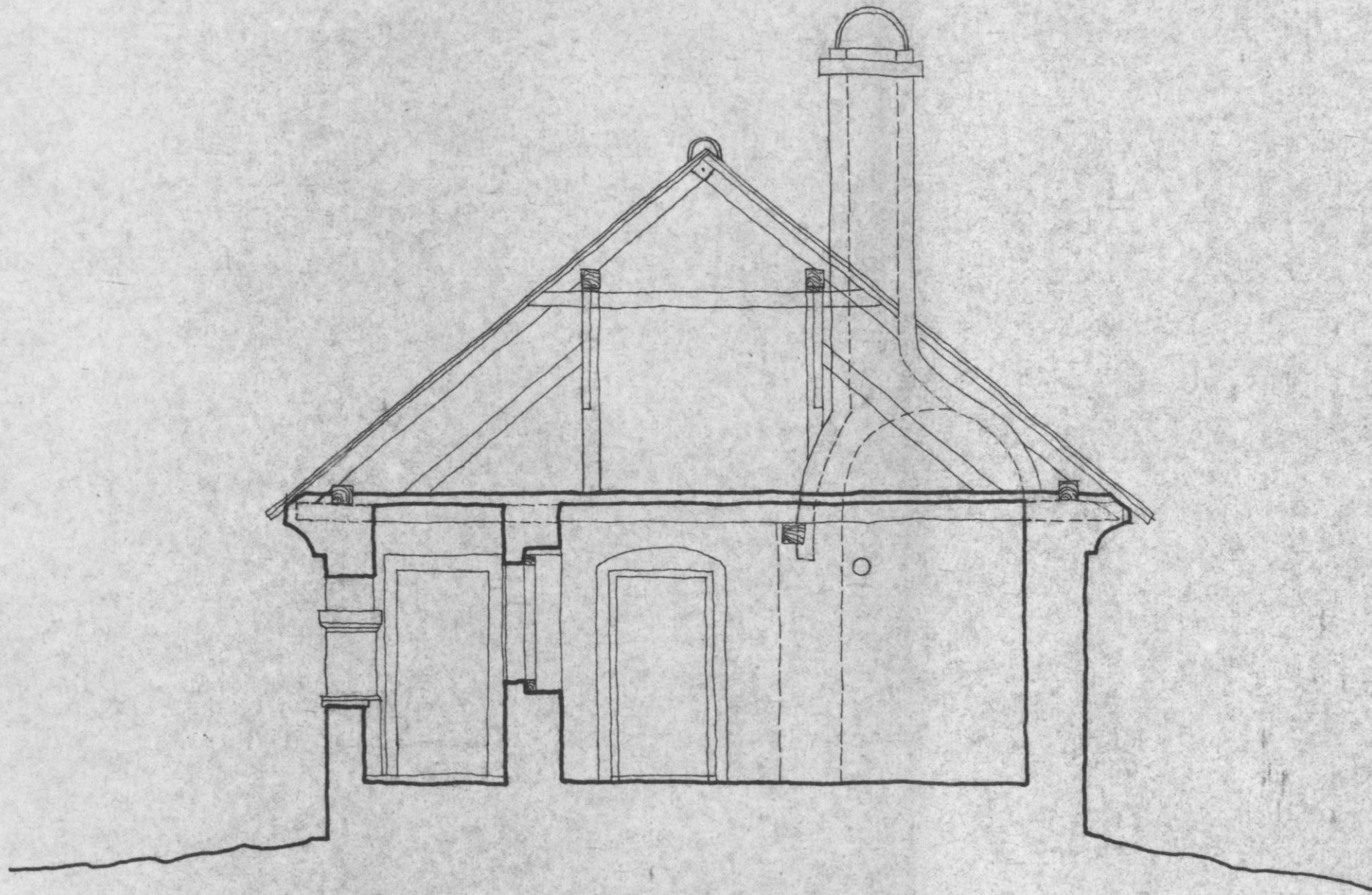



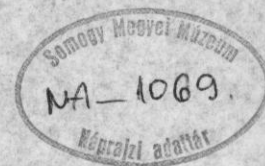

É 6

MŰEMLEK - JELLEGŰ LAKÓHÁZ

TENGÖD, KOSSUTH L. U. 187.

0,20 m<sup>2</sup>

1:50

KELETI HOMLOKZAT

1/75

M.F.

1975. IX.

CSESZNAKNE

L. SZABÓ T. KISS. J.

MÓRING E. SZIGETVÁRI



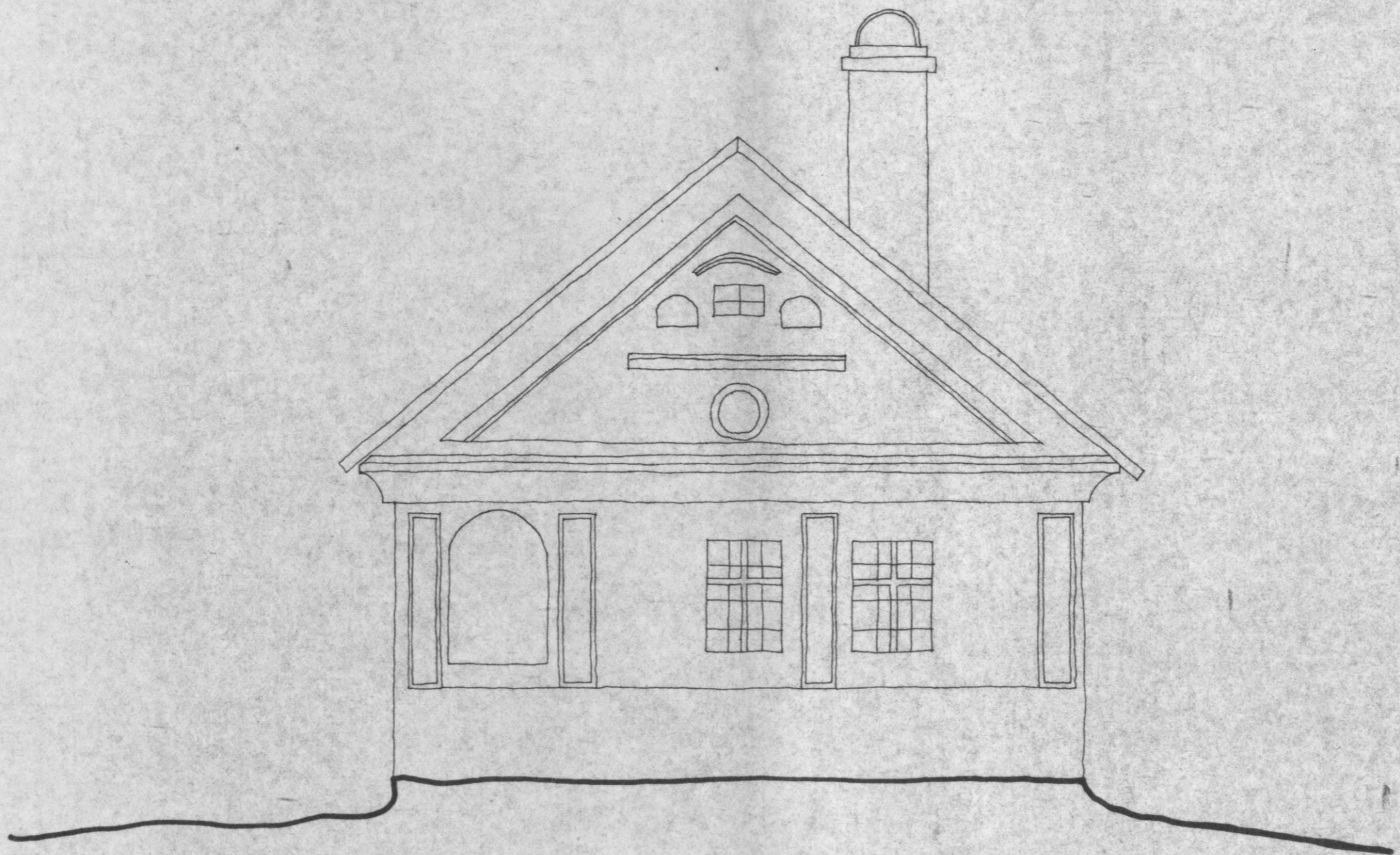



3074

RIPPL-RÓNAI MÚZEUM KATÓDVÁR 1/41/11

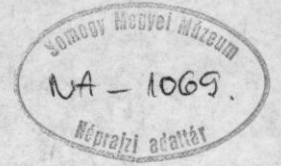

|                                 |                     |                     |           |
|---------------------------------|---------------------|---------------------|-----------|
| SOMORVY MŰVELŐI MÚZEUM KATÓDVÁR |                     | E 8                 |           |
| MŰEMLEK, JELLEGŰ LAKÓHÁZ        |                     |                     |           |
| TENGÖD, KOSSUTH L. U. 187.      | 0,20 m <sup>2</sup> |                     | 1:50      |
| NYUGATI HOMLOKZAT               | 75/1                |                     |           |
|                                 | MF                  |                     | 1975. IX. |
| SZABÓ Tünde                     | KISS J.             | MORING-E SZIGETVÁRI |           |



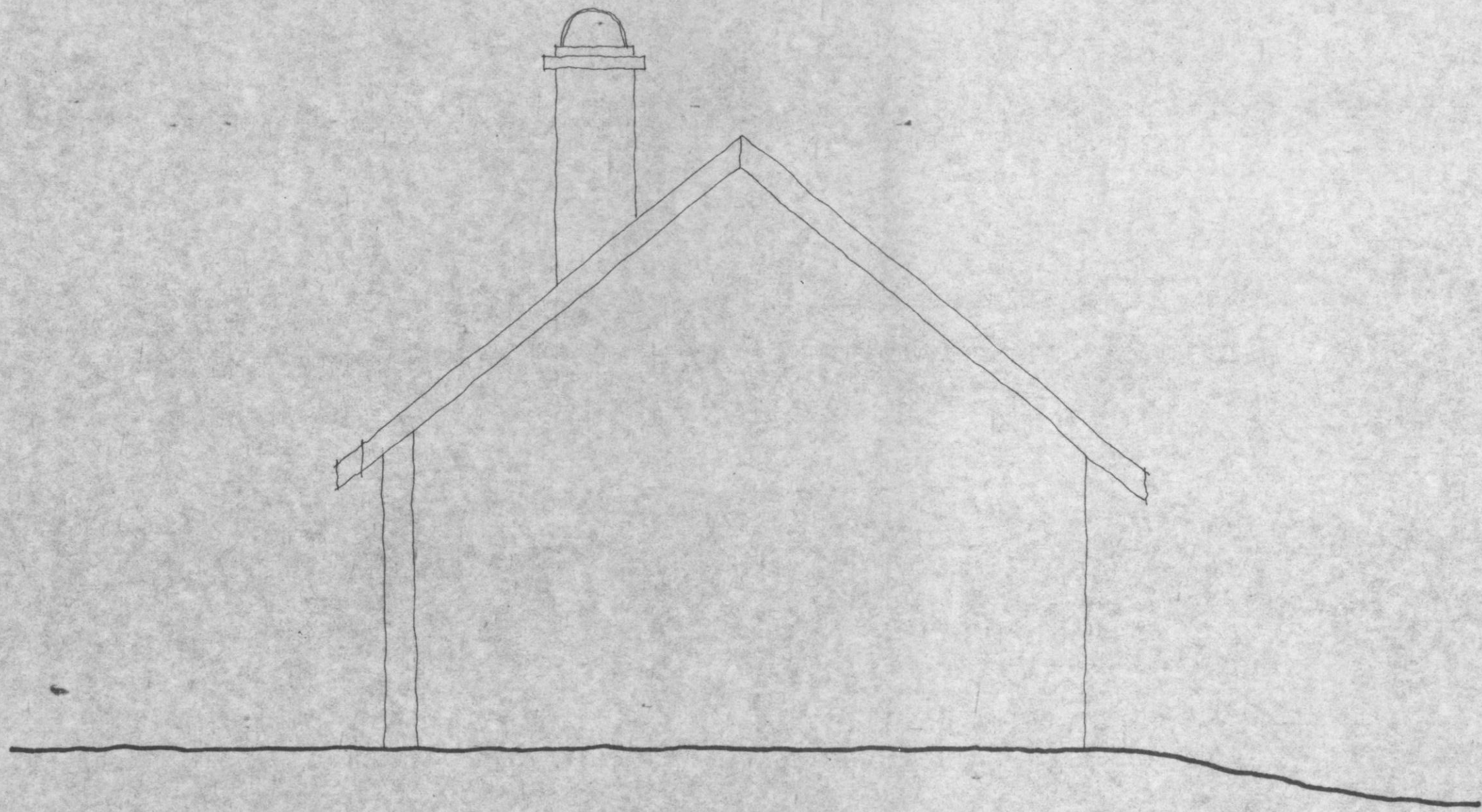









2



3





4



5



6



7







9



10





11

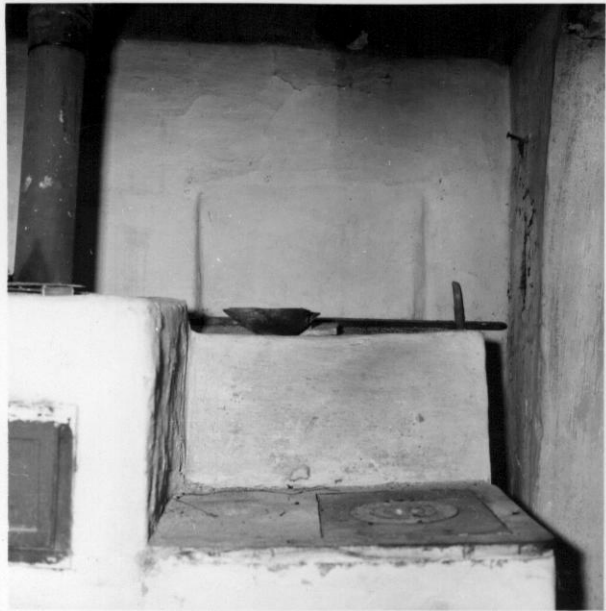

12

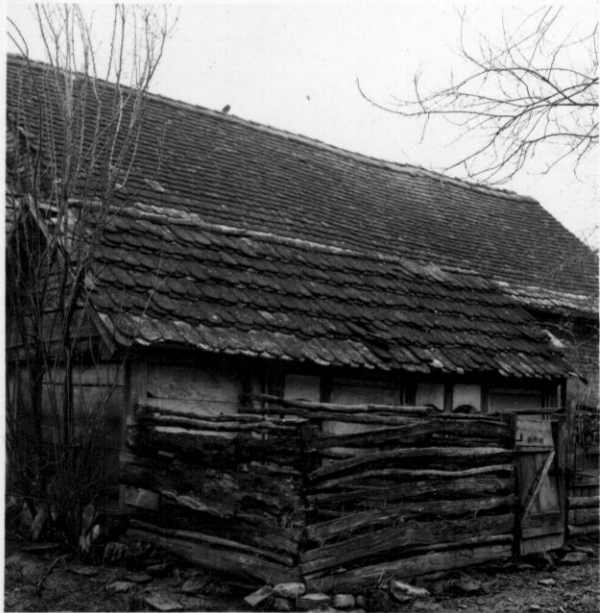

13



14





15



16